

**gary's**  
WORKWEAR

**HEALTH  
& WELLNESS**



[garysworkwear.com](http://garysworkwear.com)

# HEALTH & WELLNESS

UNIVERSO GARY'S	6-7
COMPROMETIDOS CON EL MEDIOAMBIENTE COMPROMETIDOS COM O MEIO AMBIENTE	8-13
<b>GARY'S NATUREWEAR</b>	16-29
<b>HEALTH &amp; WELLNESS</b>	
BLUSAS Y BATAS BLUSAS E BATAS	30-261
AGATHA RUIZ DE LA PRADA	160-169
HAIR & BARBER CARE	262-277
GORROS SANITARIOS GORROS SANITÁRIOS	278-291
PANTALONES CALÇAS	292-351
CASULLAS CASULAS	292-351
PUNTO MALHA	366-381
<b>ALIMENTACIÓN ALIMENTAÇÃO</b>	382-405
<b>TRABAJO Y MANTENIMIENTO TRABALHO E MANUTENÇÃO</b>	406-431
TABLA DE MEDIDAS TABELA DE MEDIDAS	433
ÍNDICE DE ARTÍCULOS ÍNDICE DE ARTIGOS	436-437

## HAPPIER WORKPLACES

### TU TRABAJO ES EXIGENTE.

Necesitas un uniforme que te haga sentir cómodo, seguro y que refleje tu profesionalidad.

En Uniformes Gary's, llevamos más de 20 años diseñando ropa de trabajo que mejora la experiencia laboral de miles de profesionales. Creemos que un buen uniforme no es solo una prenda: es una herramienta que te ayuda a rendir mejor, a sentirte a gusto y a proyectar confianza en tu entorno. Cada detalle de nuestras prendas está pensado para hacer tu día más fácil.

### O SEU TRABALHO É EXIGENTE.

Precisa de um uniforme que o faça sentir confortável, seguro e que reflita a sua profissionalidade. Na Uniformes Gary's, temos mais de 20 anos a desenhar roupa de trabalho que melhora a experiência laboral de milhares de profissionais. Acreditamos que um bom uniforme não é apenas uma peça de roupa: é uma ferramenta que o ajuda a superar melhor, a sentir-se bem e a projetar confiança no seu ambiente.

Cada detalhe das nossas peças de roupa está pensado para tornar o seu dia mais fácil.

### NUESTRA ESENCIA

- **CALIDAD SIN CONCESIONES.** Porque tu esfuerzo merece lo mejor.
- **INNOVACIÓN CONSTANTE.** Nos adelantamos a las necesidades del sector.
- **CERCANÍA REAL.** Entendemos y diseñamos para ti.
- **PASIÓN POR LO QUE HACEMOS.** Cada prenda refleja nuestro compromiso.

En Uniformes Gary's, no solo creamos ropa de trabajo. Creamos Happier Workplaces.

### A NOSSA ESSÊNCIA

- **QUALIDADE SEM CONCESSÕES.** Porque o Seu esforço merece o melhor.
- **INOVAÇÃO CONSTANTE.** Antecipamo-nos às necessidades do setor.
- **PROXIMIDADE REAL.** Entendemos e desenhamos para Si.
- **PAIXÃO PELO QUE FAZEMOS.** Cada artigo reflete o nosso compromisso.

En Uniformes Gary's, no solo creamos ropa de trabajo. Creamos Happier Workplaces.

Na Uniformes Gary's não só creamos roupa de trabalho. Creamos Happier Workplaces.

Nos enorgullece ser un referente en sectores como hostelería, sanidad, industria y servicios. Escuchamos a nuestros clientes para ofrecer soluciones que combinan calidad, innovación y diseño.

Orgulhamo-nos de ser uma referência em setores como a hotelaria, saúde, indústria e serviços. Ouvimos os nossos clientes para oferecer soluções que combinam qualidade, inovação e design.

**HEALTH & WELLNESS**

**Cada prenda comienza con una idea, pero cobra vida cuando responde a las verdaderas necesidades de quienes la llevan.**

La nueva colección Health & Wellness ha sido diseñada para acompañar a los profesionales de la salud y el bienestar en su día a día: blusas, batas y uniformes que unen comodidad, resistencia y estilo.

Detalles pensados para largas jornadas, tejidos que se adaptan al movimiento y un diseño actual que refleja la importancia de una profesión que nunca se detiene.

En Gary's creemos que vestir la salud es también cuidar de quienes cuidan. Por eso, esta colección está creada para estar a la altura de su compromiso.

Cada peça começa com uma ideia, mas ganha vida quando responde às verdadeiras necessidades de quem a veste.

A nova coleção Health & Wellness foi desenhada para acompanhar os profissionais de saúde e bem-estar no seu dia a dia: blusas, batas e uniformes que unem conforto, resistência e estilo.

Detalhes pensados para longas jornadas, tecidos que se adaptam ao movimento e um design atual que reflete a importância de uma profissão que nunca pára.

Na Gary's acreditamos que vestir a saúde é também cuidar de quem cuida. Por isso, esta coleção foi criada para estar à altura do seu compromisso.



**LIBERTAD DE MOVIMIENTO.**

Combinación perfecta de elasticidad, transpirabilidad y suavidad, ideal para uniformes laborales.

Su flexibilidad permite movimientos libres durante toda la jornada, mientras que su capacidad transpirable mantiene la frescura y evita la acumulación de sudor. Además, es resistente, fácil de cuidar y mantiene una imagen profesional impecable.

**LIBERDADE DE MOVIMENTO.**

Combinação perfeita de elasticidade, respirabilidade e suavidade, ideal para uniformes de trabalho.

A sua flexibilidade permite movimentos livres durante toda a jornada de trabalho, enquanto a sua capacidade respirável mantém a frescura e evita a acumulação de suor. Além disso, é resistente, fácil de cuidar e garante uma imagem profissional impecável.



**Elasticidad:** gracias a su composición, el tejido proporciona flexibilidad y libertad de movimiento, adaptándose cómodamente al cuerpo.

**Propiedades antimicrobianas y antiolor:** incorpora tratamientos que previenen la proliferación de microorganismos y combaten los malos olores, manteniendo la prenda fresca durante más tiempo.

**Alta transpirabilidad:** facilita la evacuación del sudor, ayudando a mantener la piel seca y cómoda incluso en condiciones de actividad intensa.

**Fácil planchado y secado rápido:** su composición permite un mantenimiento sencillo, reduciendo el tiempo de secado y la necesidad de planchado.

**Material reciclado:** compuesto por un 50% de poliéster y un 50% de poliéster reciclado, contribuyendo a la sostenibilidad y reducción del impacto ambiental.

**Elasticidade:** graças à sua composição, o tecido proporciona flexibilidade e liberdade de movimento, adaptando-se confortavelmente ao corpo.

**Propriedades antimicrobianas e anti-odor:** incorpora tratamentos que previnem a proliferação de microorganismos e combatem os maus odores, mantendo a peça fresca durante mais tempo.

**Alta transpirabilidade:** facilita a evacuação do suor, ajudando a manter a pele seca e confortável, mesmo em condições de atividade intensa.

**Fácil de passar a ferro e secagem rápida:** a sua composição permite uma manutenção simples, reduzindo o tempo de secagem e a necessidade de passar a ferro.

**Material reciclado:** composto por 50% poliéster e 50% poliéster reciclado, contribuindo para a sustentabilidade e redução do impacto ambiental.



Long Lasting Freshness



**CUIDADO DE LA SALUD**

- Efecto anti-microbiano
- Efecto preventivo del olor
- Secado rápido
- Transpirable
- Protección de UV

**CUIDADO DA SAÚDE**

- Efeito anti-microbiano
- Efeito preventivo do odor
- Secagem rápida
- Respirável
- Proteção UV

**FLEXANÉ**

Elasticidad a los 4 sentidos | Recupera la forma | Suave y comfortable  
Textura acanalada | Secado rápido | Transpirable

Elasticidade em quatro direções | Recupera a forma | Suave e confortável  
Textura canelada | Secagem rápida | Respirável

# BIENVENIDOS A UN UNIVERSO DE EXCELENCIA EN VESTUARIO PROFESIONAL

## BEM-VINDOS A UM UNIVERSO DE EXCELÊNCIA EM VESTUÁRIO PROFISSIONAL

Desde su fundación en 2001 en Vélez Rubio (Almería), Uniformes Gary's ha recorrido un camino de constante evolución, manteniendo firmes sus raíces artesanales y su compromiso con la calidad. Lo que comenzó como un pequeño taller de costura se ha transformado en una empresa de referencia internacional con más de 7.500 m<sup>2</sup> de instalaciones útiles y con una proyección de futuro ambiciosa: en 2026, abriremos un nuevo centro de más de 20.000 m<sup>2</sup> para seguir creciendo junto a nuestros clientes.

Nuestra misión es clara: diseñar y fabricar vestuario profesional que combine estilo, comodidad y durabilidad, ofreciendo siempre el mejor servicio posible. Somos una empresa que cree en la cercanía con el cliente, en la innovación constante y en la excelencia como pilar de cada prenda. Estos valores nos han permitido posicionarnos como un referente tanto a nivel nacional como internacional.

*Desde a sua fundação em 2001 em Vélez Rubio (Almería), a Uniformes Gary's percorreu um caminho de constante evolução, mantendo firmes as suas raízes artesanais e o seu compromisso com a qualidade. O que começou como um pequeno atelier de costura transformou-se numa empresa de referência internacional com mais de 7.500 m<sup>2</sup> de instalações úteis e com uma projeção de futuro ambiciosa: em 2026, vamos abrir um novo centro com mais de 20.000 m<sup>2</sup> para continuar a crescer juntamente com os nossos clientes.*

*A nossa missão é clara: desenhar e fabricar vestuário profissional que combine estilo, conforto e durabilidade, oferecendo sempre o melhor serviço possível. Somos uma empresa que acredita na proximidade com o cliente, na inovação constante e na excelência como pilar de cada peça. Estes valores têm-nos permitido posicionar-nos como uma referência tanto a nível nacional como internacional.*



### INNOVACIÓN Y SOSTENIBILIDAD: LÍNEAS PARA UN FUTURO RESPON- SABLE

Nuestro catálogo se adapta a los retos actuales del sector. Por ello en 2021 dimos un paso más hacia el compromiso medioambiental con Naturewear, nuestra línea basada en la sostenibilidad. Con materiales respetuosos con el entorno y procesos responsables, Naturewear representa nuestra visión de un vestuario profesional alineado con los valores de un futuro más verde.

### INOVAÇÃO E SUSTENTABILIDADE: LIN- HAS PARA UM FUTURO RESPONSÁVEL

*O nosso catálogo adapta-se aos desafios atuais do setor. Em 2021 demos um passo mais em direção ao compromisso ambiental com Naturewear, a nossa linha baseada na sustentabilidade. Com materiais respeitadores do ambiente e processos responsáveis, Naturewear representa a nossa visão de um vestuário profissional alinhado com os valores de um futuro mais verde.*

### PRESENCIA INTERNACIONAL Y COLABORACIONES ESTRATÉGICAS

Llevamos nuestra marca a las principales ferias europeas del sector: SICUR (desde 2016), A+A (desde 2019), Expo Protection (desde 2022) y Host Milano (desde 2023). En ellas presentamos nuestras colecciones más representativas y lanzamos novedades exclusivas antes de su llegada al mercado, destacando especialmente nuestro stand en SICUR, con más de 100 m<sup>2</sup> dedicados a mostrar nuestra esencia.

Además, apostamos por el valor de las redes sociales y el contenido digital. Colaboramos con micro y nano influencers del mundo gastronómico, muchos de ellos chefs con gran reconocimiento en sus países, que comparten en sus plataformas vídeos y contenidos luciendo nuestras prendas en acción.

### PRESENCIA INTERNACIONAL E COLABORAÇÕES ESTRATÉGICAS

*Levamos a nossa marca às principais feiras europeias do setor: SICUR (desde 2016), A+A (desde 2019), Expo Protection (desde 2022) e Host Milano (desde 2023). Nas mesmas, apresentamos as nossas coleções mais representativas e lançamos novidades exclusivas antes da sua chegada ao mercado, destacando especialmente o nosso stand na SICUR, com mais de 100 m<sup>2</sup> dedicados a mostrar a nossa essência.*

*Além disso, apostamos no valor das redes sociais e do conteúdo digital. Colaboramos com micro e nano influencers do mundo gastronómico, muitos deles chefs com grande reconhecimento nos seus países, que partilham nas suas plataformas vídeos e conteúdos vestindo as nossas peças em ação.*



[garysworkwear.com](http://garysworkwear.com)

# APOSTAMOS

POR UNA MODA MÁS  
SOSTENIBLE

APOSTAMOS POR UMA  
MODA MAIS SUSTENTÁVEL

En Uniformes Gary's, asumimos nuestro compromiso con el cuidado del medioambiente como una prioridad. Nuestra filosofía empresarial se basa en ofrecer productos de alta calidad mientras reducimos nuestro impacto ambiental, adoptando prácticas sostenibles en cada etapa de nuestra actividad.

*Na Uniformes Gary's, assumimos o nosso compromisso com o cuidado do meio ambiente como uma prioridade.*

*A nossa filosofia empresarial baseia-se em oferecer produtos de alta qualidade, enquanto reduzimos o nosso impacto ambiental, adotando práticas sustentáveis em cada etapa da nossa atividade.*

# COMPROMISO

COMPROMISSO COM O  
MEIO AMBIENTE

CON EL MEDIOAMBIENTE

Conscientes de los desafíos ambientales actuales, en Uniformes Gary's trabajamos continuamente para minimizar nuestra huella ecológica. Esto incluye el uso de materiales responsables, procesos de producción eficientes y una gestión sostenible de recursos. Creemos firmemente que cada acción cuenta y que, como empresa, podemos marcar la diferencia contribuyendo a la protección del planeta.

*Conscientes dos desafios ambientais atuais, na Uniformes Gary's trabalhamos continuamente para minimizar a nossa pegada ecológica. Isto inclui o uso de materiais responsáveis, processos de produção eficientes e uma gestão sustentável de recursos. Acreditamos firmemente que cada ação conta e que, como empresa, podemos fazer a diferença contribuindo para a proteção do planeta.*



RECYCLED  
POLYESTER



ORGANIC COTTON



## CERTIFICADOS ISO

UN SELLO DE GARANTÍA

CERTIFICAÇÕES ISO:  
UM SELLO DE GARANTIA

Nuestro compromiso no es solo una declaración, sino que está respaldado por reconocimientos internacionales que garantizan nuestras prácticas sostenibles. Contamos con certificaciones ISO que avalan nuestra gestión ambiental:



•ISO 14001: Certificación que confirma que implementamos sistemas de gestión ambiental efectivos, asegurando un control adecuado de los impactos ambientales en nuestras operaciones.



•ISO 9001: Garantiza la calidad de nuestros procesos y productos, alineando nuestro compromiso con el medioambiente con un servicio excepcional para nuestros clientes.

Estas certificaciones reflejan nuestra dedicación a cumplir con los más altos estándares ambientales y a trabajar bajo principios de sostenibilidad y responsabilidad.

*O nosso compromisso não é apenas uma declaração, mas está respaldado por reconhecimentos internacionais que garantem as nossas práticas sustentáveis. Contamos com certificações ISO que avalizam a nossa gestão ambiental:*

•ISO 14001: Certificação que confirma que implementamos sistemas de gestão ambiental eficazes, assegurando um controlo adequado dos impactos ambientais nas nossas operações.

•ISO 9001: Garante a qualidade dos nossos processos e produtos, alinhando o nosso compromisso com o meio ambiente com um serviço excecional para os nossos clientes.

*Estas certificações refletem a nossa dedicação em cumprir com os mais altos padrões ambientais e em trabalhar sob princípios de sustentabilidade e responsabilidade.*

MIRANDO AL  
**FUTURO**  
OLHANDO PARA O FUTURO

MATERIALES Y PRODUCCIÓN  
**SOSTENIBLE**  
MATERIAIS E PRODUÇÃO  
SUSTENTÁVEL

El compromiso de Uniformes Gary's con la responsabilidad ecológica es un camino constante. Estamos enfocados en seguir innovando y adoptando prácticas aún más sostenibles para contribuir a un futuro mejor. Nuestro objetivo es ofrecer soluciones que no solo beneficien a nuestros clientes, sino que también respeten y protejan el entorno natural que todos compartimos.

En Uniformes Gary's, creemos que la sostenibilidad es una responsabilidad compartida. Trabajamos cada día para ser una empresa que inspire confianza, calidad y respeto por el medioambiente. Juntos, podemos construir un futuro más verde.

*O compromisso da Uniformes Gary's com a responsabilidade ecológica é um caminho constante. Estamos focados em continuar a inovar e a adotar práticas ainda mais sustentáveis para contribuir para um futuro melhor. O nosso objetivo é oferecer soluções que não só beneficiem os nossos clientes, mas também respeitem e protejam o ambiente natural que todos partilhamos.*

*Na Uniformes Gary's, acreditamos que a sustentabilidade é uma responsabilidade partilhada. Trabalhamos todos os dias para ser uma empresa que inspire confiança, qualidade e respeito pelo meio ambiente. Juntos, podemos construir um futuro mais verde.*

En nuestras colecciones, apostamos por materiales que respetan el medioambiente, incluyendo opciones recicladas y tejidos innovadores que combinan funcionalidad y sostenibilidad. Todo ello se ve reflejado en nuestra colección **Naturewear**, nuestra línea más verde que utiliza entre sus materiales tejidos sostenibles como el algodón orgánico.

*Nas nossas coleções, apostamos em materiais que respeitam o meio ambiente, incluindo opções recicladas e tecidos inovadores que combinam funcionalidade e sustentabilidade. Tudo isso está refletido na nossa coleção Naturewear, a nossa linha mais verde que utiliza entre seus materiais tecidos sustentáveis como o algodão orgânico.*

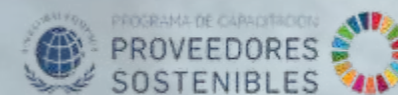

En Uniformes Gary's, entendemos que nuestras acciones tienen un impacto en el medio ambiente. Por eso, nos hemos comprometido a ser proveedores sostenibles a través del programa de capacitación del Pacto Mundial, adoptando prácticas que minimizan nuestro impacto en el medio ambiente y promoviendo un futuro más verde.

*Na Uniformes Gary's, entendemos que as nossas ações têm um impacto no meio ambiente. Por isso, comprometemo-nos a ser fornecedores sustentáveis através do programa de capacitação do Pacto Global, adotando práticas que minimizam o nosso impacto ambiental e promovendo um futuro mais verde.*

**PRÁCTICAS SOSTENIBLES EN GARY'S:**

- **Materiales sostenibles:** utilizamos tejidos y materiales que son sostenibles y reciclables, reduciendo así nuestra huella de carbono.
- **Producción Responsable:** implementamos procesos de producción que minimizan el desperdicio y optimizan el uso de energía.
- **Reciclaje y Reutilización:** fomentamos el reciclaje de materiales y la reutilización de productos siempre que sea posible.
- **Transporte Eficiente:** optimizamos nuestras rutas de distribución para reducir las emisiones de CO2.

*Práticas Sustentáveis na Uniformes Gary's:*

- *Materiais Ecológicos:* Utilizamos tecidos e materiais que são sustentáveis e recicláveis, reduzindo assim a nossa pegada de carbono.
- *Produção Responsável:* Implementamos processos de produção que minimizam o desperdício e otimizam o uso de energia.
- *Reciclagem e Reutilização:* Promovemos a reciclagem de materiais e a reutilização de produtos sempre que possível.
- *Transporte Eficiente:* Otimizamos as nossas rotas de distribuição para reduzir as emissões de CO2.



BOTANIC  
ORIGIN



SUSTAINABLE  
PRODUCTION



BIODEGRADABLE



**SUSTAINABILITY  
QUALITY  
LABELS**

# E.S.G.

En Uniformes Gary's, estamos profundamente comprometidos con la sostenibilidad y la responsabilidad social. Nuestro enfoque se centra en el reciclaje de residuos, asegurando que todos nuestros desechos sean gestionados de manera adecuada a través de un gestor de residuos autorizado. Creemos que cada etapa del ciclo de vida de nuestros productos es crucial, por lo que nos involucramos activamente en su diseño y desarrollo.

Nos esforzamos por mantener un control riguroso de nuestra cadena de suministro, garantizando que cada componente de nuestros uniformes cumpla con los más altos estándares de calidad y seguridad. Además, integramos nuestra estrategia ESG en todas nuestras operaciones, asegurando que nuestras prácticas no solo beneficien a nuestros clientes, sino también al medio ambiente y a la comunidad.

*Na Uniformes Gary's, estamos profundamente comprometidos com a sustentabilidade e a responsabilidade social. O nosso foco centra-se na reciclagem de resíduos, assegurando que todos os nossos desperdícios sejam geridos de forma adequada através de um gestor de resíduos autorizado. Acreditamos que cada etapa do ciclo de vida dos nossos produtos é crucial, pelo que nos envolvemos ativamente no seu design e desenvolvimento.*

*Esforçamo-nos por manter um controlo rigoroso da nossa cadeia de abastecimento, garantindo que cada componente dos nossos uniformes cumpra os mais elevados padrões de qualidade e segurança. Além disso, integramos a nossa estratégia ESG em toda as nossas operações, assegurando que as nossas práticas não só beneficiem os nossos clientes, mas também o meio ambiente e a comunidade.*

Estamos dedicados a crear un futuro más sostenible, donde cada uniforme que producimos no solo sea funcional y de alta calidad, sino también responsable con nuestro planeta.

*Estamos dedicados a criar um futuro mais sustentável, onde cada uniforme que produzimos não só seja funcional e de alta qualidade, mas também responsável com o nosso planeta.*



El conjunto de estas tres acciones provoca el resultado de: involucración en el ciclo de vida del producto y del diseño, control de la cadena de suministros, compromiso y bienestar de los trabajadores e integración de las políticas de la calidad y seguridad del producto.

*O conjunto destas três ações resulta em: Envolvimento no ciclo de vida do produto e do design, controlo da cadeia de abastecimento, compromisso e bem-estar dos trabalhadores e integração das políticas de qualidade e segurança do produto.*



## ACCIONES SOCIALES:

- Donaciones de productos a iniciativas como la cena de la Asociación Contra el Cáncer, Chef for Children...
- Donaciones de prendas a asociaciones como Cáritas o Tu Casa Azul.

## ACCIONES AMBIENTALES:

- Trabajamos para concienciar a nuestros clientes de la importancia de cuidar al medioambiente, y por ello les ofrecemos una línea más respetuosa.
- Promovemos el reciclaje de papel, plástico, cartón, tejido, tóner de tintas y demás recursos procedentes de nuestras instalaciones mediante gestores de residuos autorizados.
- Somos proveedores sostenibles certificados por las Naciones Unidas a través del Pacto Mundial.
- Declaramos anualmente los envases comerciales, a través de Ecoembes.

## ACCIONES DE GOBERNANZA:

- Cumplimiento de Compliance.

## AÇÕES SOCIAIS:

- Doações de produtos para iniciativas como o jantar da associação Contra o Cancro, Chef for Children...
- Doações de artigos a Cáritas ou a Tu Casa Azul.

## AÇÕES AMBIENTAIS:

- Trabalhamos para consciencializar os nossos clientes sobre a importância de cuidar do meio ambiente, e por isso oferecemos-lhes uma linha mais respeitadora.
- Promovemos a reciclagem de papel, plástico, cartão, tecido, toner de tintas e outros recursos provenientes das nossas instalações, através de gestores de resíduos autorizados.
- Somos fornecedores sustentáveis certificados pelas Nações Unidas através do Pacto Global.
- Declaramos anualmente de embalagens comerciais, através da Ecoembes.

## AÇÕES DE GOVERNANÇA:

- Cumprimento do Compliance

## POR UNA MODA MÁS SOSTENIBLE

## POR UMA MODA MAIS SUSTENTÁVEL

**Nuestra línea utiliza tejidos sostenibles como algodones orgánicos y poliéster 100% reciclado.**

*A nossa linha utiliza tecidos sustentáveis, como algodões orgânicos e poliéster 100% reciclado.*





**S O R E M A**  
L I V I N G W E A V E

Tejido innovador que combina suavidad, elasticidad y una excelente recuperación de forma, lo que lo hace ideal para un uso prolongado sin perder confort.

Su alta transpirabilidad permite una ventilación constante, favoreciendo una sensación fresca y agradable.

Además, gracias a su composición con un 47% de materiales de origen vegetal, es una opción eco-friendly que contribuye al cuidado del medio ambiente sin comprometer la calidad ni el rendimiento.

*É um tecido inovador que combina suavidade, elasticidade e uma excelente recuperação da forma, o que o torna ideal para um uso prolongado sem perder conforto.*

*A sua elevada respirabilidade permite uma ventilação constante, promovendo uma sensação fresca e agradável.*

*Além disso, graças à sua composição com 47% de materiais de origem vegetal, é uma opção ecológica que contribui para a proteção do meio ambiente sem comprometer a qualidade nem o desempenho.*



Breathable



Elasticity



Adjust 360°



Comfort



Eco Friendly  
47%



Global Recycled  
Standard





**600091  
MAY**

SOREMA  
108gr/m<sup>2</sup>  
53%PES RECYCLED 47%BIO PES



MUJER/MULHER  
XS-3XL  
C/001 Negro/Preto  
C/101 Blanco/Branco  
C/104 Marino/Marinho  
C/119 Malva  
C/142 Arena/Areia  
C/149 Verde caqui



Cuello mao con escote en V.  
*Colarinho mao com decote em V.*  
Mangas con pieza postiza decorativa en la boca de la manga.  
*Mangas com peça postiça decorativa na boca da manga.*  
2 bolsillos con forma de tulipán en el delantero.  
*2 bolsos com forma de tulipa na frente.*  
Fuelle en la espalda.  
*Fole nas costas.*  
66cm Aprox. | M2 SEMI AJUSTADA/  
SEMI JUSTA



700078 PANTALÓN UNISEX CALÇAS UNISEX



**600105  
MARC**

SOREMA  
108gr/m<sup>2</sup>  
53%PES RECYCLED 47%BIO PES



HOMBRE/HOMEM  
XS-3XL  
C/001 Negro/Preto  
C/101 Blanco/Branco  
C/104 Marino/Marinho  
C/142 Arena/Areia  
C/149 Verde caqui



Cuello mao con escote en V.  
*Colarinho mao com decote em V.*  
Manga corta.  
*Manga curta.*  
Cierre central con botones ocultos.  
*Fecho central com botões ocultos.*  
Pinzas en la espalda.  
*Pinças nas costas.*  
2 bolsillos en los costados.  
*2 bolsos laterais.*  
75cm Aprox. | H3 HOLGADA/LARGA



700078 PANTALÓN UNISEX CALÇAS UNISEX



**600093**  
**LINA**

SOREMA  
108gr/m<sup>2</sup>  
53%PES RECYCLED 47%BIO PES



MUJER/MULHER

XS-3XL

C/001 Negro/Preto  
C/101 Blanco/Branco  
C/104 Marino/Marinho  
C/119 Malva  
C/142 Arena/Areia  
C/149 Verde caqui



Cuello mao.  
Colarinho mao.  
Fruñido leve en hombro y manga tipo tulipán.  
Franzido leve no ombro e manga em tulipa.  
Cierre central con botones de presión ocultos.  
Fecho central com botões de pressão ocultos.  
Pinzas en delantero y espalda.  
Pinças na frente e costas.  
2 bolsillos en los costados.  
2 bolsos laterais.  
67cm Aprox. | M1 AJUSTADA/JUSTA



C/001 C/101 C/104  
C/119 C/142 C/149

700082 PANTALÓN UNISEX CALÇAS UNISEX



**600089**  
**MUSA**

SOREMA  
108gr/m<sup>2</sup>  
53%PES RECYCLED 47%BIO PES



MUJER/MULHER

XS-3XL

C/001 Negro/Preto  
C/101 Blanco/Branco  
C/104 Marino/Marinho  
C/142 Arena/Areia  
C/149 Verde caqui



Cuello mao.  
Gola mao.  
Cremallera central.  
Fecho central oculto.  
Botón de presión en el cuello: externo visto e interno oculto.  
Mola de pressão no colarinho: externa visível e interna oculta.  
Pinzas en espalda.  
Pinças nas costas.  
2 bolsillos en costados.  
2 bolsos laterais.  
65cm Aprox. | M2 SEMI AJUSTADA/SEMI JUSTA



C/001 C/101 C/104  
C/142 C/149

700077 PANTALÓN MUJER CALÇAS MULHER

### 600104 PETRA

SOREMA  
108gr/m<sup>2</sup>  
53%PES RECYCLED 47%BIO PES



MUJER/MULHER

XS-3XL  
C/ 001 Negro/Preto  
C/101 Blanco/Branco  
C/104 Marino/Marinho  
C/119 Malva  
C/142 Arena/Areia  
C/149 Verde caqui



Cuello redondo.  
Decote redondo.  
Manga corta.  
Manga curta.  
Lágrima central en el escote delantero con botón de cierre.  
Decote na frente com abertura central em lágrima com botão.  
Pinzas en delantero y espalda.  
Pinças na frente e nas costas.  
56cm Aprox. | M2 SEMI AJUSTADA/SEMI JUSTA



C/001

C/101



C/104

C/119



C/142

C/149

**gary's**  
naturewear



**600113  
LAIA**

MICROFIBRA RECICLADA  
145gr/m<sup>2</sup>  
54%PES RECYCLED 46%PES



MUJER/MULHER  
XS-3XL  
C/101 Blanco/Branco



Cuello caja.  
Decote redondo fechado.  
Manga 3/4 con detalle falso "roll-up" y botón pastilla fijo.  
Manga 3/4 com detalhe falso "roll-up" e botão pastilha fixo.  
Cierre asimétrico con botones pastilla.  
Fecho assimétrico com botões pastilha.  
Pinzas en pecho.  
Pinças no peito.  
Costadillos traseros en canalé.  
Laterais traseiros em canelado.  
66cm Aprox. | M2 SEMI AJUSTADA/  
SEMI JUSTA

**600114  
RAQUEL**

MICROFIBRA RECICLADA  
145gr/m<sup>2</sup>  
54%PES RECYCLED 46%PES

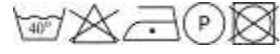

MUJER/MULHER  
XS-3XL  
C/001 Negro/Preto  
C/101 Blanco/Branco



Cuello de pico.  
Decote em bico.  
Manga raglán.  
Manga raglã.  
Costadillos delanteros y traseros en Air Dry.  
Laterais dianteiras e traseiras em Air Dry.  
Trabilla funcional en bolsillo con botón de presión.  
Presilha funcional no bolso com botão de pressão.  
4 bolsillos en el delantero.  
4 bolsos na frente.  
66cm Aprox. | M2 SEMI AJUSTADA/SEMI JUSTA



C/001



C/101

703600 PANTALÓN UNISEX CALÇAS UNISEX

**600111  
AINA**

MICROFIBRA RECICLADA  
145gr/m<sup>2</sup>  
54%PES RECYCLED 46%PES



MUJER/MULHER  
XS-3XL  
C/117 Gris perla/Cinza pérola  
C/142 Arena/Areia



Escote en V con biés a contraste.  
Decote em V com viés em contraste.  
Manga corta.  
Manga curta.  
Cierre asimétrico con botones de presión.  
Fecho assimétrico com botões de pressão.  
Costadillos en tejido principal.  
Laterais em tecido principal.  
2 bolsillos en el delantero.  
2 bolsos na frente.  
Costadillos traseros en canalé.  
Laterais traseiros em canalado.  
69cm Aprox. | M2 SEMI AJUSTADA/SEMI JUSTA



C/142



C/142

703600 PANTALÓN UNISEX CALÇAS UNISEX

# ECO LYPTUS

Este tejido tipo Tencel contiene un 48% de fibra natural.

Absorbe perfectamente la humedad y posee un tacto suave y perfecto para las personas de piel sensible. Es muy resistente al estiramiento y a la formación de arrugas.

Este tecido tipo Tencel contém 48% de fibra natural.

Absorve perfeitamente a humidade e possui um toque suave, perfeito para pessoas com pele sensível. É muito resistente ao estiramento e à formação de rugas.



Elasticity Breathable

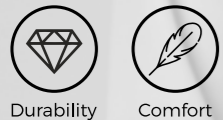

Durability Comfort

## 500033 MARILIA

ECOLYPTUS  
185gr/m<sup>2</sup>  
48%PES 48%LY 4%EA



MUJER/MULHER  
XS-3XL  
C/101 Blanco/Branco



Cuello con efecto solapa invertida.  
Colarinho com efeito de lapela invertida.  
Manga larga.  
Manga comprida.  
Cremallera central oculta.  
Fecho central oculto.  
4 bolsillos en el delantero y bolsillo de ojal en el pecho izquierdo.  
4 bolsos na frente e bolso com casa de botão no peito esquerdo.  
Pieza central con efecto cinturón en la espalda.  
Peça central com efeito de cinto nas costas.  
75cm Aprox. | M1 AJUSTADA/JUSTA

700084 PANTALÓN UNISEX CALÇAS UNISEX

## 500037 GABI

ECOLYPTUS  
185gr/m<sup>2</sup>  
48%PES 48%LY 4%EA



HOMBRE/HOMEM  
XS-3XL  
C/101 Blanco/Branco



Cuello con efecto solapa invertida.  
Colarinho com efeito de lapela invertida.  
Manga larga.  
Manga comprida.  
Cremallera central oculta.  
Fecho central oculto.  
4 bolsillos en el delantero y bolsillo de ojal en el pecho izquierdo.  
4 bolsos na frente e bolso com casa de botão no peito esquerdo.  
Pieza central con efecto cinturón en la espalda.  
Peça central com efeito de cinto nas costas.  
86cm Aprox. | H2 SEMI AJUSTADA/SEMI JUSTA

700084  
PANTALÓN UNISEX CALÇAS UNISEX



C/101



C/101

**600087**  
**MINA**

ECOLYPTUS  
185gr/m<sup>2</sup>  
48%PES 48%LY 4%EA



MUJER/MULHER  
XS-3XL  
C/001 Negro/Preto  
C/101 Blanco/Branco



Cuello mao abierto con escote en V.  
*Colarinho mao aberto com decote em V.*  
Manga corta.  
*Manga curta.*  
Cierre central con botones de presión ocultos.  
*Fecho central com botões de pressão ocultos.*  
2 bolsillos en los costados y 2 bolsillos en el pecho izquierdo.  
*2 bolsos laterais e 2 bolsos no peito esquerdo.*  
Air Dry en el centro de la espalda.  
*Air Dry no centro das costas.*  
67cm Aprox. | M2 SEMI AJUSTADA/SEMI JUSTA



C/001

**600109**  
**URIEL**

ECOLYPTUS  
185gr/m<sup>2</sup>  
48%PES 48%LY 4%EA



HOMBRE/HOMEM  
XS-3XL  
C/001 Negro/Preto  
C/101 Blanco/Branco



Cuello mao abierto con escote en V.  
*Colarinho mao aberto com decote em V.*  
Manga corta.  
*Manga curta.*  
Cierre central con botones de presión ocultos.  
*Fecho central com botões de pressão ocultos.*  
2 bolsillos en los costados y 2 bolsillos en el pecho izquierdo.  
*2 bolsos laterais e 2 bolsos no peito esquerdo.*  
Air Dry en el centro de la espalda.  
*Air Dry no centro das costas.*  
74cm Aprox. | H2 SEMI AJUSTADA/SEMI JUSTA



C/001

# IRIS

SOFT MOTION

Tejido excepcionalmente suave que envuelve el cuerpo con delicadeza y libertad.

Su elasticidad en las cuatro direcciones garantiza un ajuste perfecto y una gran libertad de movimiento, mientras que su capacidad de recuperación mantiene la forma intacta, incluso tras un uso intenso.

Ligero y fluido, ofrece una sensación de segunda piel que acompaña cada gesto con naturalidad. Además, su propiedad antibacteriana lo convierte en una opción higiénica y segura, ideal para un confort duradero.

*É um tecido excecionalmente suave que envolve o corpo com delicadeza e liberdade.*

*A sua elasticidade em quatro direções garante um ajuste perfeito e grande liberdade de movimentos, enquanto a capacidade de recuperação mantém a forma intacta, mesmo após uma utilização intensa.*

*Leve e fluido, oferece uma sensação de segunda pele que acompanha cada gesto com naturalidade. Além disso, a sua propriedade antibacteriana torna-o numa opção higiénica e segura, ideal para um conforto duradouro.*

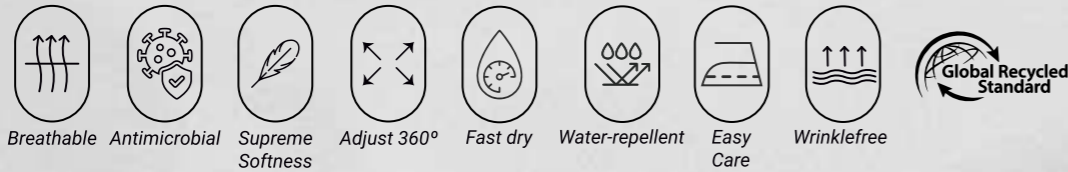



### 500036 MANEL

IRIS  
200gr/m<sup>2</sup>  
72%PES RECYCLED 21%RY 7%EA



HOMBRE/HOMEM  
XS-3XL  
C/101 Blanco/Branco



Cuello solapa.  
Gola com lapela.  
Manga larga.  
Manga comprida.  
Cierre central con botones de pastilla.  
Fecho central com botões de pastilha.  
Pinzas en la espalda.  
Pinças nas costas.  
2 bolsillos en el delantero, bolsillo de ojal en el lado derecho y en el pecho izquierdo.  
2 bolsos na frente, bolso de vivo no lado direito e no peito esquerdo.  
94cm Aprox. | H2 SEMI AJUSTADA/SEMI JUSTA

### 500032 NERYS

IRIS  
200gr/m<sup>2</sup>  
72%PES RECYCLED 21%RY 7%EA



MUJER/MULHER  
XS-3XL  
C/101 Blanco/Branco



Cuello solapa.  
Gola com lapela.  
Manga larga.  
Manga comprida.  
Cierre central con botones de pastilla.  
Fecho central com botões de pastilha.  
Pinzas en la espalda.  
Pinças nas costas.  
2 bolsillos en el delantero, bolsillo de ojal en el lado derecho y en el pecho izquierdo.  
2 bolsos na frente, bolso de vivo no lado direito e no peito esquerdo.  
87cm Aprox. | M1 AJUSTADA/JUSTA





**500034  
LEA**

IRIS  
200gr/m<sup>2</sup>  
72%PES RECYCLED 21%RY 7%EA



MUJER/MULHER  
XS-3XL  
C/101 Blanco/Branco



Cuello mao abierto.  
*Colarinho mao aberto.*  
Manga larga.  
*Manga comprida.*  
Cierre central con botones de presión ocultos.  
*Fecho central com botões de pressão ocultos.*  
4 bolsillos en el delantero.  
*4 bolsos na frente.*  
Canesú en la espalda.  
*Pala nas costas.*  
85cm Aprox. | M1 AJUSTADA/JUSTA

700074 PANTALÓN UNISEX CALÇAS UNISEX

**500038  
OLIVER**

IRIS  
200gr/m<sup>2</sup>  
72%PES RECYCLED 21%RY 7%EA



HOMBRE/HOMEM  
XS-3XL  
C/101 Blanco/Branco



Cuello mao abierto.  
*Colarinho mao aberto.*  
Manga larga.  
*Manga comprida.*  
Cierre central con botones de presión ocultos.  
*Fecho central com botões de pressão ocultos.*  
2 bolsillos en el delantero y bolsillo para bolígrafo.  
*2 bolsos na frente e bolso para caneta.*  
Canesú en la espalda.  
*Pala nas costas.*  
92cm Aprox. | H1 AJUSTADA/JUSTA

704700 PANTALÓN UNISEX  
CALÇAS UNISEX



### 600079 ELIRA

IRIS  
180gr/m<sup>2</sup>  
74%PES RECYCLED 24%RY 2%EA



MUJER/MULHER

- XS-3XL
- C/001 Negro/Preto
- C/101 Blanco/Branco
- C/143 Agua marina/Água marinha
- C/154 Verde Musgo
- C/157 Nude
- C/174 Caldera/Tijolo



Escote en V cruzado.  
Decote em V cruzado.  
Manga corta.  
Manga curta.  
Cierre asimétrico con botones de presión ocultos.  
Fecho assimétrico com botões de pressão ocultos.  
Costadillos en el delantero.  
Laterais dianteiras.  
Bolsillo patch en el delantero y detalle para bolígrafos.  
Bolso chapa na frente e detalhe para canetas.  
Elástico central en la espalda, ajustable.  
Elástico central nas costas, ajustável.  
69cm Aprox. | M2 SEMI AJUSTADA/SEMI JUSTA



C/001

C/101



C/143

C/154



C/157

C/174



700081 PANTALÓN UNISEX CALÇAS UNISEX



**600096**  
**AMY**

IRIS  
180gr/m<sup>2</sup>  
74%PES RECYCLED 24%RY 2%EA



MUJER/MULHER  
XS-3XL  
C/101 Blanco/Branco  
C/115 Turquesa  
C/143 Agua marina/Água marinha  
C/151 Camel  
C/174 Caldera/Tijolo



Cuello mao.  
Colarinho mao.  
Manga corta.  
Manga curta.  
Cierre central con cremallera invertida y doble cursor.  
Fecho central com fecho invertido e duplo cursor.  
Pinzas de pecho y de entalle en la espalda.  
Pinças no peito e pinças de auste nas costas.  
3 bolsillos en delantero, uno con cremallera invisible.  
3 bolsos na frente, um com fecho invisível.  
68cm Aprox. | M2 SEMI AJUSTADA/SEMI JUSTA



700081 PANTALÓN UNISEX CALÇAS UNISEX



**600106  
BIEL**

IRIS  
180gr/m<sup>2</sup>  
74%PES RECYCLED 24%RY 2%EA



**FLEXANÉ**

HOMBRE/HOMEM  
XS-3XL  
C/001 Negro/Preto  
C/101 Blanco/Branco  
C/154 Verde Musgo  
C/165 Azul profundo



Cuello mao.  
*Colarinho mao.*  
Manga larga.  
*Manga comprida.*  
Cierre central con cremallera invertida.  
*Fecho central com fecho invertido.*  
Canalé en costadillo delantero, costadillo trasero e interior de manga.  
*Canelado nas laterais dianteiras e traseiras e no interior da manga.*  
2 bolsillos de vivo en los costados.  
*2 bolsos de vivo nas laterais.*  
Canesú en delantero y espalda.  
*Pala na frente e nas costas.*  
74cm Aprox. | H1 AJUSTADA/  
JUSTA



700081 PANTALÓN UNISEX CALÇAS UNISEX

**600085  
ARLET**

IRIS  
180gr/m<sup>2</sup>  
74%PES RECYCLED 24%RY 2%EA



**FLEXANÉ**

MUJER/MULHER  
XS-3XL  
C/001 Negro/Preto  
C/101 Blanco/Branco  
C/154 Verde Musgo  
C/165 Azul profundo  
C/157 Nude



Cuello mao.  
*Colarinho mao.*  
Manga larga.  
*Manga comprida.*  
Cierre central con cremallera invertida.  
*Fecho central com fecho invertido.*  
Canalé en costadillo delantero, costadillo trasero e interior de manga.  
*Canelado nas laterais dianteiras e traseiras e no interior da manga.*  
2 bolsillos de vivo en los costados.  
*2 bolsos de vivo nas laterais.*  
Canesú en delantero y espalda.  
*Pala na frente e nas costas.*  
70cm Aprox. | M1 AJUSTADA/  
JUSTA



700079 PANTALÓN MUJER CALÇAS UNISEX



**600074  
NANCY**

IRIS  
180gr/m<sup>2</sup>  
74%PES RECYCLED 24%RY 2%EA



**FLEXANÉ**

MUJER/MULHER

XS-3XL

C/001 Negro/Preto

C/101 Blanco/Branco

C/115 Turquesa

C/143 Agua marina/Água marinha

C/151 Camel

C/154 Verde Musgo

C/157 Nude

C/165 Azul profundo

C/169 Azul maya/Azul maia

C/174 Caldera/Tijolo



Escote en V.

Decote em V.

Manga corta con bolsillo de cremallera en la

manga izquierda.

Manga curta com bolso com fecho na manga

esquerda.

Pinzas en delantero.

Pinças na frente.

Canesú en delantero y espalda.

Pala na frente e nas costas.

4 bolsillos en el delantero, uno con cremallera.

4 bolsos na frente, um com fecho.

Costadillos de canalé en la espalda.

Laterais traseiros em canelado.

67cm Aprox. | M2 SEMI AJUSTADA/SEMI JUSTA



C/001

C/101



C/115

C/143

C/151



C/154

C/157



C/165

C/169

C/174

700074 PANTALÓN UNISEX CALÇAS UNISEX



## 600077 RUBÉN

IRIS  
180gr/m<sup>2</sup>  
74%PES RECYCLED 24%RY 2%EA



**FLEXANÉ**

HOMBRE/HOMEM

XS-3XL

C/001 Negro/Preto

C/101 Blanco/Branco

C/115 Turquesa

C/143 Agua marina/Água marinha

C/151 Camel

C/154 Verde Musgo

C/157 Nude

C/165 Azul profundo

C/169 Azul maya/Azul maia

C/174 Caldera/Tijolo



Escote en V.

Decote em V.

Manga corta con bolsillo de cremallera en la manga izquierda.

Manga curta com bolso com fecho na manga esquerda.

Canesú en delantero y espalda.

Pala na frente e nas costas.

4 bolsillos en el delantero, uno con cremallera.

4 bolsos na frente, um com fecho.

Costadillos de canalé en la espalda.

Laterais traseiros em canelado.

73cm Aprox. | H2 SEMI AJUSTADA/SEMI

JUSTA



C/001

C/101



C/115

C/143

C/151



C/154

C/157



C/165

C/169

C/174

700074 PANTALÓN UNISEX CALÇAS UNISEX



**600086  
MARLA**

IRIS  
180gr/m<sup>2</sup>  
74%PES RECYCLED 24%RY 2%EA



**FLEXANÉ**

MUJER/MULHER

XS-3XL

C/001 Negro/Preto

C/101 Blanco/Branco

C/115 Turquesa

C/151 Camel

C/154 Verde Musgo

C/157 Nude

C/165 Azul profundo

C/169 Azul maya/Azul maia

C/174 Caldera/Tijolo



Cuello con efecto solapa invertida.  
*Colarinho com efeito de lapela invertida.*  
Manga corta.  
*Manga curta.*  
Cierre central con botones de presión ocultos.  
*Fecho central com botões de pressão ocultos.*  
Canesú en delantero y espalda.  
*Pala na frente e costas.*  
3 bolsillos en el delantero.  
*3 bolsos na frente.*  
Canalé en la espalda.  
*Canelado na costas.*  
71cm Aprox. | M2 SEMI AJUSTADA/SEMI JUSTA



C/001

C/101



C/115

C/151



C/154

C/157



C/165

C/169

C/174

700074 PANTALÓN UNISEX CALÇAS UNISEX



**600088**  
**ALFRED**

IRIS  
180gr/m<sup>2</sup>  
74%PES RECYCLED 24%RY 2%EA



**FLEXANÉ**

HOMBRE/HOMEM

XS-3XL

C/001 Negro/Preto

C/101 Blanco/Branco

C/115 Turquesa

C/151 Camel

C/154 Verde Musgo

C/165 Azul profundo

C/169 Azul maya/Azul maia

C/174 Caldera/Tijolo



Cuello con efecto solapa invertida.  
*Colarinho com efeito de lapela invertida.*  
Manga corta.  
*Manga curta.*  
Cierre central con botones de presión ocultos.  
*Fecho central com botões de pressão ocultos.*  
Canesú en delantero y espalda.  
*Pala na frente e costas.*  
3 bolsillos en el delantero.  
*3 bolsos na frente.*  
Canalé en la espalda.  
*Canelado na costas.*  
74cm Aprox. | H2 SEMI AJUSTADA/SEMI JUSTA



C/001

C/101



C/115

C/151



C/154

C/165



C/169

C/174

700074 PANTALÓN UNISEX CALÇAS UNISEX



C/001



C/101



C/154



C/157



C/165



**600081  
MARINA**

IRIS  
180gr/m<sup>2</sup>  
74%PES RECYCLED 24%RY 2%EA



**FLEXANÉ**

MUJER/MULHER  
XS-3XL  
C/001 Negro/Preto  
C/101 Blanco/Branco  
C/154 Verde Musgo  
C/157 Nude  
C/165 Azul profundo



Cuello a la caja.  
Colarinho redondo.  
Manga larga con canalé en los puños.  
Manga comprida com canelado nos punhos.  
Cierre cruzado con botones de presión ocultos.  
Fecho cruzado com botões de pressão  
Pinzas en delantero.  
Pinças na frente.  
5 bolsillos en el delantero, uno con cremallera.  
5 bolsos na frente, um com fecho.  
Costadillos de canalé en la espalda.  
Laterais traseiros em canelado.  
71cm Aprox. | M2 SEMI AJUSTADA/SEMI JUSTA

**600102  
HERNÁN**

IRIS  
180gr/m<sup>2</sup>  
74%PES RECYCLED 24%RY 2%EA



**FLEXANÉ**

HOMBRE/HOMEM  
XS-3XL  
C/001 Negro/Preto  
C/101 Blanco/Branco  
C/154 Verde Musgo  
C/165 Azul profundo



Cuello a la caja.  
Colarinho redondo.  
Manga larga con canalé en los puños.  
Manga comprida com canelado nos punhos.  
Cierre cruzado con botones de presión ocultos.  
Fecho cruzado com botões de pressão  
Pinzas en delantero.  
Pinças na frente.  
5 bolsillos en el delantero, uno con cremallera.  
5 bolsos na frente, um com fecho.  
Costadillos de canalé en la espalda.  
Laterais traseiros em canelado.  
77cm Aprox. | H2 SEMI AJUSTADA/SEMI JUSTA



C/001



C/101



C/154



C/165





## 600073 DÉBORA

IRIS  
180gr/m<sup>2</sup>  
74%PES RECYCLED 24%RY 2%EA



MUJER/MULHER  
XS-3XL  
C/001 Negro/Preto  
C/101 Blanco/Branco  
C/115 Turquesa  
C/154 Verde Musgo  
C/157 Nude  
C/174 Caldera/Tijolo



Cuello mao.  
*Colarinho mao.*  
Manga japonesa.  
*Manga japonesa.*  
Cierre central con botones de presión ocultos.  
*Fecho central com botões de pressão ocultos.*  
2 bolsillos en los costados.  
*2 bolsos laterais.*  
Canesú en la espalda.  
*Pala na costas.*  
Fuelle en la espalda.  
*Fole nas costas.*  
67cm Aprox. | M3 HOLGADA/LARGA



700079 PANTALÓN MUJER CALÇAS MULHER

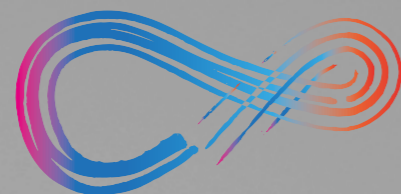

# MICROFIBRA 360

by **gary's** WORKWEAR

with treatment  
**SILVADUR™**  
The Science of Intelligent Freshness

- **SILVADUR™ 930 FLEX ANTIBACTERIANO.** SILVADUR™ 930 FLEX ANTIBACTERIANO.
- **Con iones de plata.** Com iões de prata.
- **Aporta protección y frescura.** Proporciona Proteção e Frescura.

Tejido revolucionario que absorbe y mantiene alejado el sudor de la piel, esto facilita la transpiración y evaporación de la humedad ofreciendo así una mayor frescura. Debido a su propiedad elástica estirando en todos los sentidos, aporta una mayor comodidad al trabajador.

*Tecido revolucionário que absorve e mantém o suor afastado da pele, facilitando a transpiração e evaporação da humidade, oferecendo assim maior frescura. Devido à sua propriedade elástica que se estica em todas as direções, proporciona maior conforto ao trabalhador.*

## BENEFICIOS/BENEFÍCIOS

**Control de humedad:** Absorbe y expulsa el sudor, facilitando su evaporación.

**Elasticidad total:** Tejido bi-elástico (stretch 4 direcciones) que se adapta al movimiento sin restricciones.

**Protección antibacteriana:** Tratamiento SILVADUR™ 930 FLEX con iones de plata, que inhibe la proliferación de bacterias y previene los malos olores.

**Durabilidad y fácil mantenimiento:** Alta resistencia al uso y lavados frecuentes, con secado rápido y conservación del color.

*Controlo de humidade:* Absorve e expulsa o suor, facilitando a sua evaporação.

*Elasticidade total:* Tecido bi-elástico (stretch 4 direções) que se adapta ao movimento sem restrições.

*Proteção antibacteriana:* Tratamento SILVADUR™ 930 FLEX com iões de prata, que inibe a proliferação de bactérias e previne os maus odores.

*Durabilidade e fácil manutenção:* Alta resistência ao uso e lavagens frequentes, com secagem rápida e conservação da cor.

## CARACTERÍSTICAS

**Mayor frescura y comodidad durante todo el día.**

**Higiene y protección gracias a su efecto antibacteriano.**

**Libertad de movimiento sin comprometer la resistencia.**

*Mayor frescura e conforto durante todo o dia.*

*Higiene e proteção graças ao seu efeito antibacteriano.*

*Liberdade de movimento sem comprometer a resistência.*



ADJUST 360



ANTIMICROBIAL



BREATHABLE



EASY IRON





**600076  
MARA**

MICROFIBRA 360  
170gr/m<sup>2</sup>  
95%PES 5%EA



MUJER/MULHER  
XS-3XL  
C/001 Negro/Preto  
C/101 Blanco/Branco  
C/107 Celeste  
C/117 Gris perla/Cinza pérola  
C/157 Nude



Cuello mao.  
Colarinho mao.  
Manga corta.  
Manga curta.  
Cremallera en el escote.  
Fecho no decote.  
3 bolsillos en costados, uno con cremallera.  
3 bolsos laterais, um com fecho.  
Costadillos con Air Dry en la espalda.  
Laterais traseiros em Air Dry.  
67,5cm Aprox. | M2 SEMI AJUSTADA/  
SEMI JUSTA



C/001



C/107



C/101



C/117



C/157

704800 PANTALÓN MUJER CALÇAS MULHER

**600103**

**GAEL**

MICROFIBRA 360

170gr/m<sup>2</sup>

95%PES 5%EA



HOMBRE/HOMEM

XS-3XL

C/107 Celeste

C/117 Gris perla/Cinza pérola

C/157 Nude



Escote en V.  
Decote em V.  
Manga corta.  
Manga curta.  
Aberturas en los costados.  
Aberturas laterais  
4 bolsillos en el delantero.  
4 bolsos na frente.  
Costadillos en el delantero y en la espalda con Air Dry.  
Laterais dianteiras e traseiras com Air Dry.  
75,5cm Aprox. | H2 SEMI AJUSTADA/  
SEMI JUSTA

**600095**

**CLEO**

MICROFIBRA 360

170gr/m<sup>2</sup>

95%PES 5%EA

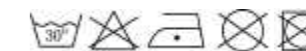

MUJER/MULHER

XS-3XL

C/107 Celeste

C/117 Gris perla/Cinza pérola

C/157 Nude



Escote en V.  
Decote em V.  
Manga corta.  
Manga curta.  
Aberturas en los costados.  
Aberturas laterais  
4 bolsillos en el delantero.  
4 bolsos na frente.  
Costadillos en el delantero y en la espalda con Air Dry.  
Laterais dianteiras e traseiras com Air Dry.  
66,5cm Aprox. | M2 SEMI AJUSTADA/  
SEMI JUSTA



C/107

C/117

C/157



C/107

C/117

C/157



**600082  
JANA**

MICROFIBRA 360  
170gr/m<sup>2</sup>  
95%PES 5%EA

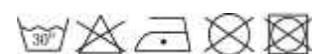

**FLEXANÉ**

MUJER/MULHER  
XS-3XL

C/001 Negro/Preto  
C/101 Blanco/Branco  
C/104 Marino/Marinho  
C/107 Celeste  
C/117 Gris perla/Cinza pérola  
C/149 Verde caqui



Escote a la caja.  
Decote redondo.  
Manga corta.  
Manga curta.  
Cremallera central oculta.  
Fecho central oculto.  
3 bolsillos en el delantero, uno con cremallera invisible.  
3 bolsos na frente, um com fecho invisível.  
Costadillos con canalé en la espalda.  
Laterais traseiros em canelado.  
68cm Aprox. | M2 SEMI AJUSTADA/  
SEMI JUSTA



704800 PANTALÓN MUJER CALÇAS MULHER

**600101  
JOAN**

MICROFIBRA 360  
170gr/m<sup>2</sup>  
95%PES 5%EA



**FLEXANÉ**

MUJER/MULHER  
XS-3XL

C/001 Negro/Preto  
C/101 Blanco/Branco  
C/104 Marino/Marinho  
C/107 Celeste  
C/117 Gris perla/Cinza pérola  
C/149 Verde caqui



Escote a la caja.  
Decote redondo.  
Manga corta.  
Manga curta.  
Cremallera central oculta.  
Fecho central oculto.  
4 bolsillos en delantero, uno con cremallera invisible.  
4 bolsos na frentem, um com fecho invisível.  
Costadillos con canalé en la espalda.  
Laterais traseiros em canelado.  
75cm Aprox. | H2 SEMI AJUSTADA/SEMI JUSTA



700083 PANTALÓN HOMBRE CALÇAS HOMEM

**600022**  
**PENSAMIENTO**

MICROFIBRA 360  
170gr/m<sup>2</sup>  
95%PES 5%EA

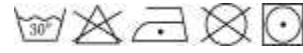

MUJER/MULHER  
XS-XXL  
C/001 Negro/Preto  
C/101 Blanco/Branco



Escote a la caja.  
Decote redondo.  
Manga japonesa.  
Manga japonesa.  
Pinzas de entalle en la espalda.  
Pinças nas costas.  
64cm Aprox. | M3 HOLGADA/LARGA



C/101



C/001

700036 PANTALÓN MUJER CALÇAS MULHER

**600023**  
**MAGNOLIA**

MICROFIBRA 360  
170gr/m<sup>2</sup>  
95%PES 5%EA



MUJER/MULHER  
XS-XXL  
C/001 Negro/Preto  
C/101 Blanco/Branco



Cuello mao.  
Colarinho mao.  
Manga japonesa.  
Manga japonesa.  
Cierre central con botones de presión ocultos.  
Fecho central com botões de pressão ocultos  
Cinturón para ajustar con lazo en la cintura.  
Cinto para ajustar com laço na cintura  
2 bolsillos en el delantero  
2 bolsos na frente.  
69cm Aprox. | M3 HOLGADA/LARGA



C/101



C/001

700036 PANTALÓN MUJER CALÇAS MULHER

**600031**  
**LIRIO**

MICROFIBRA 360  
170gr/m<sup>2</sup>  
95%PES 5%EA



MUJER/MULHER  
XS-XXL  
C/001 Negro/Preto



Escote en V.  
*Decote em V.*  
Manga corta.  
*Manga curta.*  
Cierre central cruzado con botones de presión ocultos.  
*Fecho cruzado com botões de pressão oculto.*  
Pinzas de entalle en el delantero y en la espalda.  
*Pinças na frente e nas costas.*  
2 bolsillos en los costados.  
*2 bolsos laterais.*  
Fuelle en la espalda.  
*Prega nas costas.*  
73cm Aprox. | M2 SEMI AJUSTADA/SEMI JUSTA





**600098**  
**CASILDA**

MICROFIBRA 360  
170gr/m<sup>2</sup>  
95% PES 5% EA



MUJER/MULHER  
XS-3XL  
C/117 Gris perla/Cinza pérola  
C/152 Azul grisáceo/Azul azincentado



Escote redondo cruzado.  
*Decote redondo cruzado.*  
Manga corta.  
*Manga curta.*  
Cierre central con botones de presión ocultos y detalle de vivo a contraste.  
*Fecho central com botões de pressão ocultos e detalhe de vivo em contraste.*  
Pinzas de pecho y pinzas de entalle en la espalda.  
*Pinças no peito e pinças de entalhe nas costas.*  
1 bolsillo plastrón con fuelle y 1 bolsillo de vivo en el delantero.  
*1 bolso de chapa com fole e 1 bolso de vivo na frente.*  
68.5cm Aprox. | M2 SEMI AJUSTADA/SEMI JUSTA

704800 PANTALÓN MUJER CALÇAS MULHER

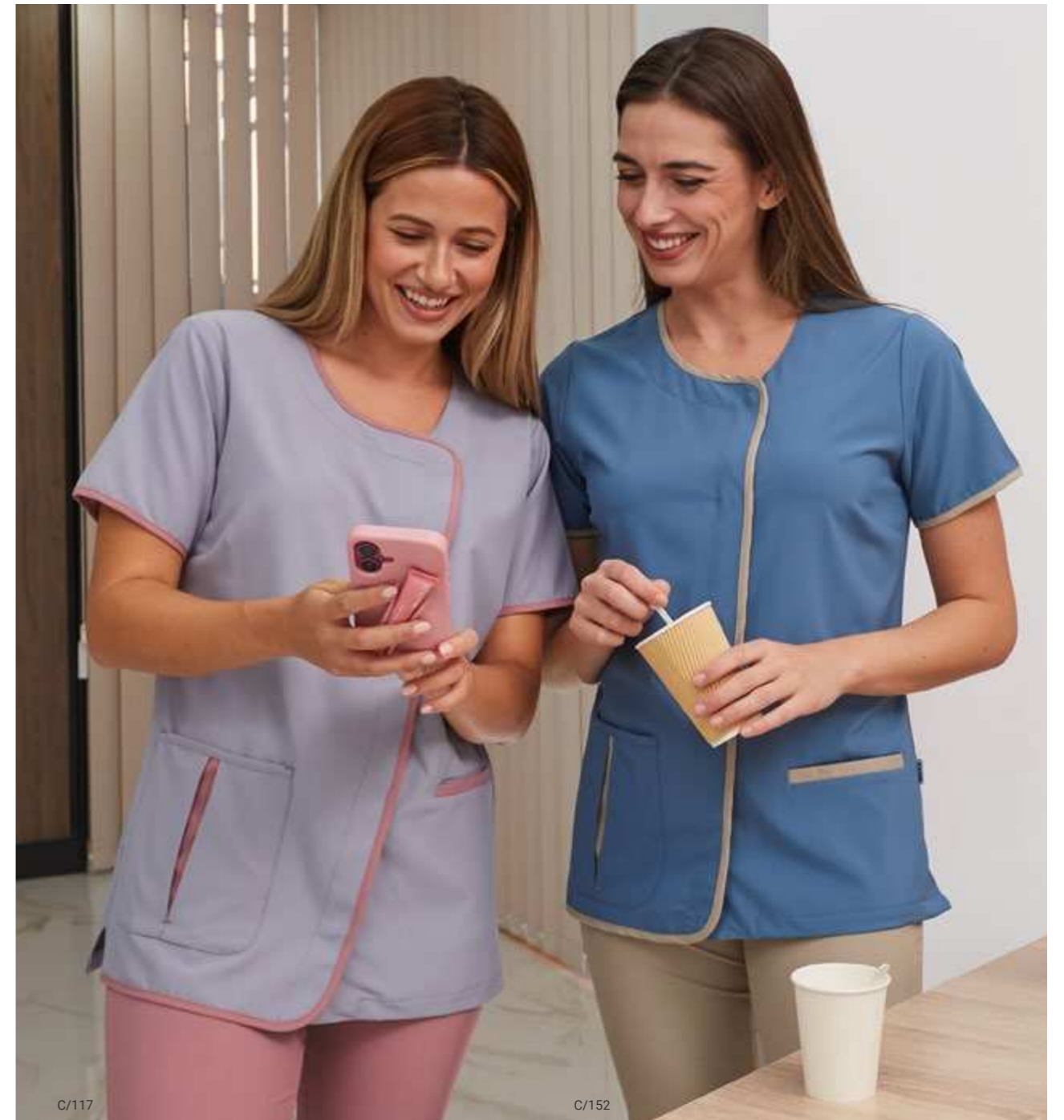

C/117

C/152



C/001



C/101



C/104



C/142



C/145

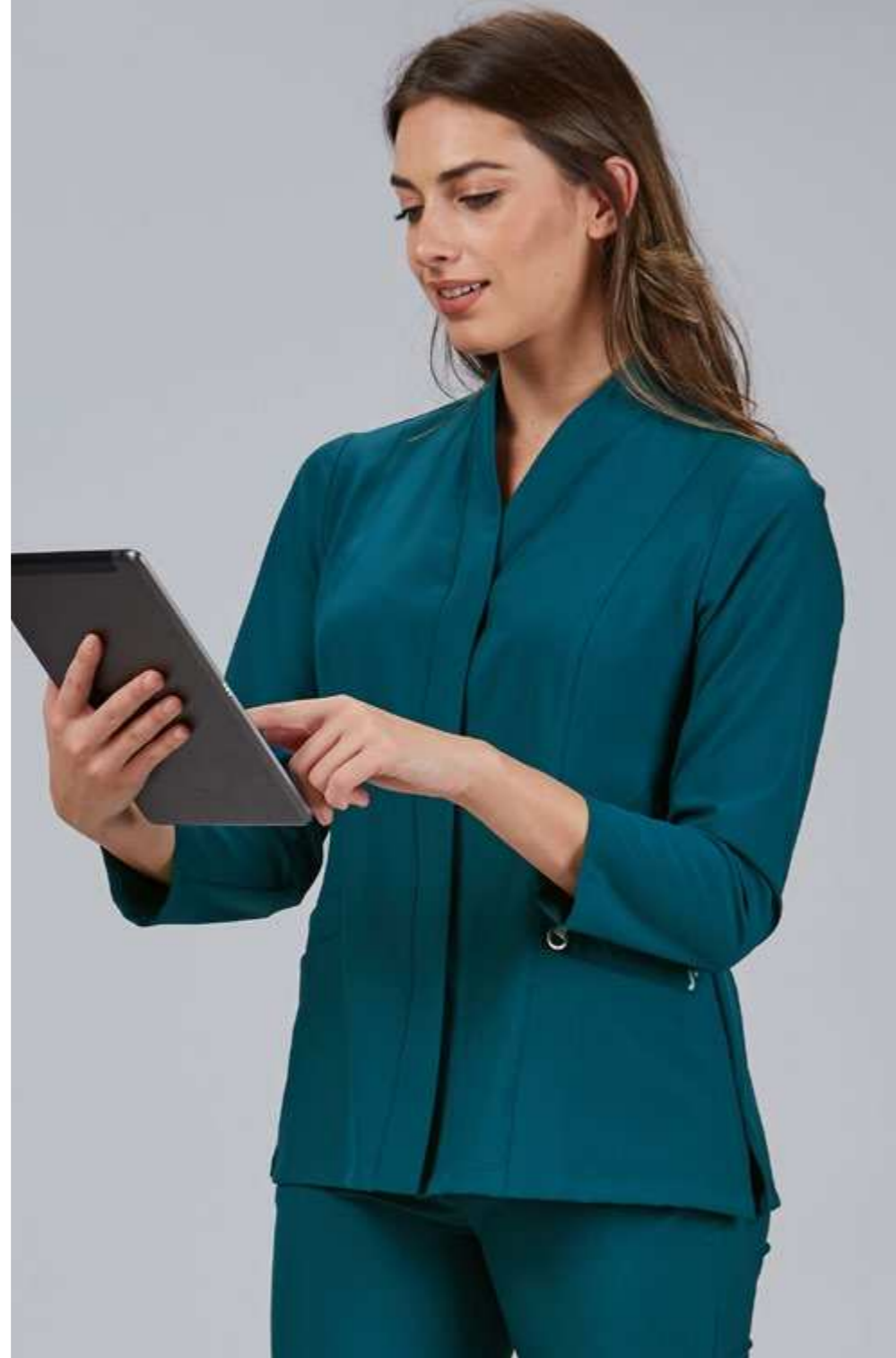

**600083  
ANA**

MICROFIBRA 360  
170gr/m<sup>2</sup>  
95%PES 5%EA



MUJER/MULHER  
XS-3XL  
C/001 Negro/Preto  
C/101 Blanco/Branco  
C/104 Marino/Marinho  
C/142 Arena/Areia  
C/145 Verde petróleo



Cuello chimenea.  
Colarinho chaminé.  
Manga larga.  
Manga comprida.  
Cierre central con botones de presión ocultos.  
Fecho central com botões de pressão ocultos.  
4 bolsillos en el delantero, con detalle de arandela para colgar.  
4 bolsos na frente, ilhó para pendurar.  
Canesú en la espalda.  
Pala nas costas.  
65cm Aprox. | M2 SEMI AJUSTADA/SEMI JUSTA

704700 PANTALÓN UNISEX CALÇAS UNISEX

**600107  
NILO**

MICROFIBRA 360  
170gr/m<sup>2</sup>  
95%PES 5%EA



HOMBRE/HOMEM  
XS-3XL  
C/001 Negro/Preto  
C/101 Blanco/Branco  
C/104 Marino/Marinho  
C/142 Arena/Areia  
C/145 Verde petróleo



Cuello chimenea.  
Colarinho chaminé.  
Manga larga.  
Manga comprida.  
Cierre central con botones de presión ocultos.  
Fecho central com botões de pressão ocultos.  
4 bolsillos en el delantero, con detalle de arandela para colgar.  
4 bolsos na frente, ilhó para pendurar.  
Canesú en la espalda.  
Pala nas costas.  
71cm Aprox. | H2 SEMI AJUSTADA/SEMI JUSTA

704700 PANTALÓN UNISEX CALÇAS UNISEX



C/001



C/101



C/104



C/142



C/145

**600064**  
**ROSELL**

MICROFIBRA 360  
170gr/m<sup>2</sup>  
95%PES 5%EA

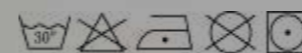

**FLEXANÉ**

MUJER/MULHER  
XS-XXL  
C/001 Negro/Preto  
C/101 Blanco/Branco  
C/104 Marino/Marinho  
C/142 Arena/Areia  
C/149 Verde caqui



Cuello efecto solapa invertida.  
*Colarinho com efeito de lapela invertida.*  
Manga corta con canalé.  
*Manga curta com canelado.*  
Pinzas en delantero.  
*Pinças na frente.*  
Costadillos traseros en canalé.  
*Laterais traseiros em canelado.*  
65cm Aprox. | M2 SEMI AJUSTADA/SEMI JUSTA



C/001

C/101



C/104

C/142

C/149



704800 PANTALÓN MUJER CALÇAS MULHER



C/001

C/101



C/104

C/142

C/149

## 600065 DELLA

MICROFIBRA 360  
170gr/m<sup>2</sup>  
95%PES 5%EA



**FLEXANÉ**

MUJER/MULHER

XS-XXL

C/001 Negro/Preto

C/101 Blanco/Branco

C/104 Marino/Marinho

C/142 Arena/Areia

C/149 Verde caqui



Cuello mao.

Gola mao.

Manga corta con canalé.

Manga curta com canelado.

Cierre central con botones de presión ocultos.

Fecho central com botões de pressão ocultos.

1 bolsillo en delantero.

1 bolso na frente.

Costadillos traseros en canalé.

Laterais traseiros em canelado.

71cm Aprox. | M2 SEMI AJUSTADA/SEMI

JUSTA



704800 PANTALÓN MUJER CALÇAS MULHER



**662200**  
**YANIRA**

MICROFIBRA 360  
170gr/m<sup>2</sup>  
95%PES 5%EA



MUJER/MULHER

XS-3XL

- C/001 Negro/Preto
- C/101 Blanco/Branco
- C/104 Marino/Marinho
- C/107 Celeste
- C/117 Gris perla/Cinza pérola
- C/123 Lila/Lilás
- C/128 Albero
- C/133 Coral
- C/145 Verde petróleo
- C/157 Nude



C/001

C/101

C/104

NEW  
COLOR



C/107

C/117

C/123

NEW  
COLOR

NEW  
COLOR



Cuello chimenea con escote en V.  
Gola chaminé com decote em V.  
Manga corta con aberturas.  
Manga curta com aberturas.  
Cierre central con cremallera.  
Fecho central.  
Costadillos en el delantero y pinzas en la espalda.  
Costuras na frente e pinças nas costas.  
2 bolsillos en el delantero.  
2 bolsos na frente.  
75cm Aprox. | M2 SEMI AJUSTADA/SEMI JUSTA



C/128

C/133

C/145

C/157

NEW  
COLOR

704800 PANTALÓN MUJER CALÇAS MULHER



## 659600 ROSALÍA

MICROFIBRA 360  
170gr/m<sup>2</sup>  
95%PES 5%EA



MUJER/MULHER

XS-3XL

C/001 Negro/Preto  
C/101 Blanco/Branco  
C/103 Azulina  
C/104 Marino/Marinho  
C/106 Rosa  
C/107 Celeste  
C/108 Verde  
C/117 Gris perla/Cinza pérola  
C/123 Lila/Lilás  
C/128 Albero  
C/133 Coral  
C/136 Morado/Roxo  
C/142 Arena/Areia  
C/145 Verde petróleo  
C/149 Verde caqui  
C/152 Azul grisáceo/Azul acinzentado  
C/155 Verde agua/Verde água  
C/157 Nude



Escote en V.  
Decote em V.  
Manga corta.  
Manga curta.  
Costadillos en el delantero y la espalda.  
Costuras na frente e nas costas.  
Canesú en los hombros.  
Pala nos ombros.  
2 bolsillos en el delantero.  
2 bolsos na frente.  
67cm Aprox. | M2 SEMI AJUSTADA/SEMI JUSTA

704700 PANTALÓN UNISEX  
CALÇAS UNISEX



C/001 C/101 C/103 C/104



C/106 C/107 C/108 C/117



C/123 C/128 C/133 C/136



C/142 C/145 C/149 C/152 C/155 C/157



## 617500 TADEO

MICROFIBRA 360  
170gr/m<sup>2</sup>  
95%PES 5%EA



HOMBRE/HOMEM

XS-3XL

C/001 Negro/Preto

C/101 Blanco/Branco

C/103 Azulina

C/104 Marino/Marinho

C/106 Rosa

C/107 Celeste

C/108 Verde

C/117 Gris perla/Cinza pérola

C/123 Lila/Lilás

C/128 Albero

C/133 Coral

C/136 Morado/Roxo

C/142 Arena/Areia

C/145 Verde petróleo

C/149 Verde caqui

C/152 Azul grisáceo/Azul acinzentado

C/155 Verde agua/Verde água

C/157 Nude



Escote en V.

Decote em V.

Manga corta.

Manga curta.

Costadillos en el delantero y en la espalda.

Laterais dianteiras e traseiras.

Canesú en los hombros.

Pala nos ombros.

3 bolsillos en el delantero.

3 bolsos na frente.

75cm Aprox. | H3 HOLGADA/LARGA

704700 PANTALÓN UNISEX  
CALÇAS UNISEX



C/001

C/101

C/103

C/104



C/106

C/107

C/108

C/117



C/123

C/128

C/133

C/136



C/142

C/145

C/149

C/152

C/155

C/157

## MICROFIBRA 360 VIGORÉ

170gr/m<sup>2</sup>  
95%PES 5%EA

Tejido jaspeado que suele utilizarse con fibra de diversos colores para conseguir que la prenda no tenga matiz plano, sino dotarla de intensidades más sutiles o marcadas, lo que le da una apariencia similar al efecto del lino, dándole un carácter y apariencia muy singulares y atractivos.

Destaca por su gran durabilidad, lo que lo convierte en una opción resistente y fiable para un uso intensivo. Su alta transpirabilidad permite una ventilación constante, manteniendo el confort durante todo el día.

Además, ofrece un tacto suave que aporta una agradable sensación sobre la piel, junto con una excelente elasticidad que acompaña el movimiento con total libertad.

*Tecido mesclado que geralmente é produzido com fibras de diferentes cores para evitar um tom uniforme, conferindo à peça nuances mais subtis ou marcadas. Isso cria uma aparência semelhante ao linho, com um caráter e um visual únicos e muito atrativos.*

*Destaca-se pela grande durabilidade, tornando-o uma opção resistente e confiável para uso intensivo. A sua elevada respirabilidade permite uma ventilação constante, mantendo o conforto ao longo de todo o dia.*

*Além disso, oferece um toque suave que proporciona uma sensação agradável sobre a pele, aliado a uma excelente elasticidade que acompanha os movimentos com total liberdade*





**600025**  
**CAMPANILLA**

MICROFIBRA 360 VIGORÉ  
170gr/m<sup>2</sup>  
95%PES 5%EA



MUJER/MULHER  
XS-XXL  
C/117 Gris perla/Cinza pérola



Cuello redondo.  
*Colarinho redondo.*  
Manga japonesa.  
*Manga japonesa.*  
Pinzas de pecho y pinzas de entalle en la espalda.  
*Pinças no peito e pinças de entalhe nas costas.*  
2 bolsillos en el delantero.  
*2 bolsos na frente.*  
67cm Aprox. | M2 SEMI AJUSTADA/SEMI JUSTA

700047 PANTALÓN UNISEX CALÇAS UNISEX



**600035**  
**ABEDUL**

MICROFIBRA 360 VIGORÉ  
170gr/m<sup>2</sup>  
95%PES 5%EA



HOMBRE/HOMEM  
XS-XXL  
C/117 Gris perla/Cinza pérola



Cuello mao.  
*Colarinho mao.*  
Manga corta.  
*Manga curta.*  
Cierre central con botones de presión ocultos.  
*Fecho central com botões de pressão ocultos.*  
2 bolsillos en el delantero.  
*2 bolsos na frente.*  
75cm Aprox. | H2 SEMI AJUSTADA/SEMI JUSTA

700047 PANTALÓN UNISEX CALÇAS UNISEX



**600122  
RAMÓN**

MICROFIBRA 360 VIGORÉ  
170gr/m<sup>2</sup>  
95%PES 5%EA



HOMBRE/HOMEM

XS-3XL

C/117 Gris perla/Cinza pérola

C/119 Malva

C/139 Gris marengo/Cinza escuro

C/149 Verde caqui



Escote en V.  
Decote em V.  
Manga corta.  
Manga curta.  
Costadillos en el delantero y en la espalda.  
Laterais dianteiras e traseiras.  
Canesú en los hombros.  
Pala nos ombros.  
3 bolsillos en el delantero.  
3 bolsos na frente.  
75cm Aprox. | H2 SEMI AJUSTADA/  
SEMI JUSTA



700088 PANTALÓN UNISEX CALÇAS UNISEX

**600121  
IRINA**

MICROFIBRA 360 VIGORÉ  
170gr/m<sup>2</sup>  
95%PES 5%EA



MUJER/MULHER

XS-3XL

C/117 Gris perla/Cinza pérola

C/119 Malva

C/139 Gris marengo/Cinza escuro

C/149 Verde caqui



Escote en V.  
Decote em V.  
Manga corta.  
Manga curta.  
Costadillos en el delantero y en la espalda.  
Laterais dianteiras e traseiras.  
Canesú en los hombros.  
Pala nos ombros.  
3 bolsillos en el delantero.  
3 bolsos na frente.  
67cm Aprox. | M2 SEMI AJUSTADA/  
SEMI JUSTA



700087 PANTALÓN MUJER CALÇAS MULHER



C/117



C/139

**617800  
FIDEL**

MICROFIBRA 360 VIGORÉ  
170gr/m<sup>2</sup>  
95%PES 5%EA



MUJER/MULHER  
XS-3XL  
C/117 Gris perla/Cinza pérola  
C/139 Gris marengo/Cinza escuro



Escote en V.  
Decote em V.  
Manga corta.  
Manga curta.  
Costadillos en Aerosilver.  
Laterais em Aerosilver.  
Canesú en hombros.  
Pala nos ombros.  
2 bolsillos en el delantero y 1 bolsillo en el costadillo con cremallera.  
2 bolsos na frente e 1 bolso com fecho na lateral.  
75cm Aprox. | H2 SEMI AJUSTADA/SEMI JUSTA



C/139

**662400  
LETICIA**

MICROFIBRA 360 VIGORÉ  
170gr/m<sup>2</sup>  
95%PES 5%EA

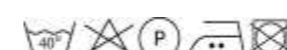

MUJER/MULHER  
XS-3XL  
C/117 Gris perla/Cinza pérola  
C/139 Gris marengo/Cinza escuro



Escote en V.  
Decote em V.  
Manga corta.  
Manga curta.  
Costadillos en aerosilver.  
Laterais em Aerosilver.  
Canesú en hombros.  
Pala nos ombros.  
2 bolsillos en el delantero y 1 bolsillo en el costadillo con cremallera.  
2 bolsos na frente e 1 bolso com fecho na lateral.  
67cm Aprox. | M2 SEMI AJUSTADA/SEMI JUSTA



C/117

## MICROFIBRA

148gr/m<sup>2</sup>  
100%PES

La microfibras es un tejido técnico de alto rendimiento diseñado para ofrecer la máxima comodidad y durabilidad en el uso diario. Gracias a su estructura avanzada, posee propiedades antibacterianas, repele el cabello y los líquidos, y garantiza una alta transpirabilidad, manteniendo siempre una sensación fresca y ligera. Su acabado práctico evita la necesidad de plancha, conserva los colores inalterables lavado tras lavado y presenta una excelente tolerancia a las salpicaduras de lejía diluida. Además, es lavable a 90 °C, lo que asegura una higiene profunda, y ofrece un secado rápido que optimiza el tiempo de uso.

A estas ventajas se suma su notable resistencia al desgaste, su ligereza y su tacto suave, cualidades que hacen de la microfibras un material versátil, funcional y fiable para contextos tanto profesionales como domésticos.

*A microfibras é um tecido técnico de alto desempenho, concebido para oferecer o máximo conforto e durabilidade no uso diário. Graças à sua estrutura avançada, possui propriedades antibacterianas, repele cabelos e líquidos, e garante uma elevada respirabilidade, mantendo sempre uma sensação fresca e leve. O seu acabamento prático elimina a necessidade de engomar, preserva as cores inalteradas lavagem após lavagem e apresenta uma excelente resistência a salpicos de lixívia diluída. Além disso, pode ser lavada a 90 °C, o que assegura uma higiene profunda, e proporciona uma secagem rápida que otimiza o tempo de utilização.*

*A estas vantagens junta-se a sua notável resistência ao desgaste, leveza e toque suave qualidades que fazem da microfibras um material versátil, funcional e fiável, tanto em contextos profissionais como domésticos.*



### 600094 YLENA

MICROFIBRA  
148gr/m<sup>2</sup>  
100%PES



MUJER/MULHER  
XS-3XL

C/143 Agua marina/Água-marinha  
C/157 Nude  
C/169 Azul maya/Azul maia



Cuello mao con escote en V.  
Colarinho mao com decote em V.  
Manga corta com bolsillo de vivo.  
Manga curta com bolso de vivo.  
Cierre central con botones de presión ocultos.  
Fecho central com botões de pressão ocultos.  
4 bolsillos en el delantero.  
4 bolsos na frente.  
Costadillos con Air Dry en la espalda.  
Laterais traseiras em Air Dry.  
68cm Aprox. | M1 AJUSTADA/JUSTA

C/143

C/157

C/169



**600116  
JUDIT**

MICROFIBRA  
148gr/m<sup>2</sup>  
100%PES



MUJER/MULHER  
XS-3XL  
C/143 Agua marina/Água-marinha  
C/151 Camel  
C/157 Nude



C/143



C/151



C/157

Cuello mao.  
Colarinho mao.  
Manga corta.  
Manga curta.  
Cierre con botones de presión ocultos.  
Fecho com botões de pressão ocultos.  
Costadillos delanteros y traseros en Air Dry.  
Laterais dianteiras e traseiras em Air Dry.  
Canesú en los hombros.  
Pala nos ombros.  
2 bolsillos en el delantero.  
2 bolsos na frente.  
Canesú en la espalda.  
Pala nas costas.  
68cm Aprox. | M2 SEMI AJUSTADA/SEMI JUSTA

**600097**  
**CASSANDRA**

MICROFIBRA  
148gr/m<sup>2</sup>  
100%PES



MUJER/MULHER  
XS-3XL  
C/104 Marino/Marinho  
C/139 Gris marengo/Cinza escuro



Escote en V cruzado.  
*Decote em V cruzado.*  
Manga corta.  
*Manga curta.*  
Cierre central con botones de presión ocultos y detalle de tapeta a contraste.  
*Fecho central com botões de pressão ocultos e detalhe de aba em contraste.*  
Pinzas de pecho y costadillos traseros en Air Dry.  
*Pinças no peito e laterais traseiros em Air Dry.*  
4 bolsillos en el delantero.  
*4 bolsos na frente.*  
68.5cm Aprox. | M2 SEMI AJUSTADA/SEMI JUSTA

700600 PANTALÓN UNISEX  
CALÇAS UNISEX



C/139



C/104

**500031**  
**ZOE**

MICROFIBRA  
148gr/m<sup>2</sup>  
100%PES



MUJER/MULHER  
XS-3XL  
C/001 Negro/Preto  
C/101 Blanco/Branco  
C/104 Marino/Marinho



Cuello mao con escote en V.  
*Decote em V cruzado.*  
Sin mangas.  
*Sem mangas.*  
Cierre central con botones de presión ocultos.  
*Fecho central com botões de pressão ocultos.*  
Pinzas de pecho y pinzas de entalle en delantero y en trasero.  
*Pinças no peito e pinças de entalhe na frente e nas costas.*  
3 bolsillos en el delantero.  
*3 bolsos na frente.*  
76,5cm Aprox. | M2 SEMI AJUSTADA/SEMI JUSTA

700600 PANTALÓN UNISEX  
CALÇAS UNISEX



C/001



C/101



C/104

**600099  
CARLOTA**

MICROFIBRA  
148gr/m<sup>2</sup>  
100%PES



MUJER/MULHER  
XS-3XL  
C/001 Negro/Preto  
C/104 Marino/Marinho  
C/142 Arena/Areia



Escote cruzado.  
Decote cruzado.  
Manga corta en Air Dry.  
Manga curta em Air Dry.  
Detalle de dos botones a presión vistos y fijos.  
Detalhe de dois botões de pressão visíveis e fixos.  
Pinzas de pecho y costadillos traseros en Air Dry.  
Pinças no peito e laterais traseiros em Air Dry.  
1 bolsillo en el delantero.  
1 bolso na frente.  
67cm Aprox. | M2 SEMI AJUSTADA/SEMI JUSTA

700600 PANTALÓN UNISEX  
CALÇAS UNISEX



C/001



C/104



C/142

**600112  
CARMINA**

MICROFIBRA  
148gr/m<sup>2</sup>  
100%PES



MUJER/MULHER  
XS-3XL  
C/104 Marino/Marinho  
C/139 Gris marengo/Cinza escuro  
C/142 Arena/Areia



Escote cuadrado con cuello mao.  
Decote quadrado com gola mao.  
Manga corta en Air Dry.  
Manga curta em Air Dry.  
Cierre central con botones de presión ocultos.  
Fecho central com botões de pressão ocultos.  
Pinzas de pecho y pinzas de entalle en el trasero.  
Pinças no peito e pinças de entalhe nas costas.  
1 bolsillo en el delantero.  
1 bolso na frente.  
67cm Aprox. | M2 SEMI AJUSTADA/SEMI JUSTA

700600 PANTALÓN UNISEX  
CALÇAS UNISEX



C/104



C/139



C/142



**610900  
MALLORCA**

MICROFIBRA  
148gr/m<sup>2</sup>  
100%PES



HOMBRE/HOMEM  
XS-3XL  
C/001 Negro/Preto  
C/101 Blanco/Branco  
C/139 Gris marengo/Cinza escuro  
C/142 Arena/Areia



Cuello mao.  
Colarinho mao.  
Manga corta.  
Manga curta.  
Cremallera central.  
Fecho central.  
Aberturas en los costados.  
Aberturas laterais.  
Pinzas en la espalda.  
Pinças nas costas.  
2 bolsillos en el delantero.  
2 bolsos na frente.  
74cm Aprox. | H2 SEMI AJUSTADA/SEMI JUSTA

700600  
PANTALÓN UNISEX  
CALÇAS UNISEX



C/001

C/101

C/139

C/142

**652900  
MENORCA**

MICROFIBRA  
148gr/m<sup>2</sup>  
100%PES



MUJER/MULHER  
XS-3XL  
C/001 Negro/Preto  
C/101 Blanco/Branco  
C/139 Gris marengo/Cinza escuro  
C/142 Arena/Areia



Cuello mao con escote en V.  
Colarinho mao com decote em V.  
Manga corta.  
Manga curta.  
Cremallera central.  
Fecho central.  
Pinzas en espalda.  
Pinças nas costas.  
2 bolsillos en delantero.  
2 bolsos na frente.  
72cm Aprox. | M2 SEMI AJUSTADA/SEMI JUSTA

700600  
PANTALÓN UNISEX  
CALÇAS UNISEX



C/001

C/101

C/139

C/142

**652800**  
**CUBA**

MICROFIBRA  
148gr/m<sup>2</sup>  
100%PES



MUJER/MULHER  
XS-3XL  
C/001 Negro/Preto  
C/101 Blanco/Branco



Cuello mao con escote en V.  
*Colarinho mao com decote em V.*  
Manga corta.  
*Manga curta.*  
Cierre central con botones de presión ocultos.  
*Fecho central com botões de pressão ocultos.*  
Costadillos en delantero y en la espalda.  
*Laterais dianteiras e traseiras.*  
4 bolsillos en el delantero.  
*4 bolsos na frente.*  
72cm Aprox. | M2 SEMI AJUSTADA/SEMI JUSTA

C/001



**652500**  
**CORCEGA**

MICROFIBRA  
148gr/m<sup>2</sup>  
100%PES

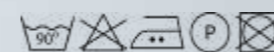

MUJER/MULHER  
XS-XXL  
C/101 Blanco/Branco  
C/142 Arena/Areia



Cuello chimenea con escote en V.  
*Colarinho chaminé com decote em V.*  
Manga corta.  
*Manga curta.*  
Cremallera central.  
*Fecho central.*  
Costadillos en el delantero y en la espalda.  
*Laterais dianteiras e traseiras.*  
2 bolsillos en el delantero.  
*2 bolsos na frente.*  
75cm Aprox. | M2 SEMI AJUSTADA/SEMI JUSTA

700600 PANTALÓN UNISEX  
CALÇAS UNISEX

C/142

C/101



700600 PANTALÓN UNISEX  
CALÇAS UNISEX

C/101

**610600**  
**MILOS**

MICROFIBRA  
148gr/m<sup>2</sup>  
100%PES



HOMBRE/HOMEM

XS-3XL  
C/001 Negro/Preto  
C/139 Gris marengo/Cinza escuro



Cuello mao.  
*Colarinho mao.*  
Manga corta.  
*Manga curta.*  
Cierre central con botones de presión ocultos.  
*Fecho central com botões de pressão ocultos.*  
1 bolsillo en el delantero.  
*1 bolso na frente.*  
Fuelle en la espalda.  
*Prega nas costas.*  
74cm Aprox. | H2 SEMI AJUSTADA/  
SEMI JUSTA



C/139

700600 PANTALÓN UNISEX  
CALÇAS UNISEX

C/001

**653200**  
**MALDIVAS**

MICROFIBRA  
148gr/m<sup>2</sup>  
100%PES



MUJER/MULHER

XS-3XL  
C/001 Negro/Preto  
C/139 Gris marengo/Cinza escuro



Cuello mao.  
*Colarinho mao.*  
Manga corta.  
*Manga curta.*  
Cierre central con botones de presión ocultos.  
*Fecho central com botões de pressão ocultos.*  
1 bolsillo en el delantero.  
*1 bolso na frente.*  
Fuelle en la espalda.  
*Prega nas costas.*  
72cm Aprox. | M2 SEMI AJUSTADA/  
SEMI JUSTA



C/001



C/139

700600 PANTALÓN UNISEX  
CALÇAS UNISEX



## 609600 NEREA

MICROFIBRA  
148gr/m<sup>2</sup>  
100%PES



UNISEX

XXS-3XL

C/001 Negro/Preto  
C/101 Blanco/Branco  
C/104 Marino/Marinho  
C/105 Rojo/Vermelho  
C/107 Celeste  
C/108 Verde  
C/112 Burdeos/Bordô  
C/115 Turquesa  
C/117 Gris perla/Cinza pérola  
C/119 Malva  
C/127 Pistacho/Pistache  
C/138 Frambuesa/Framboesa  
C/139 Gris marengo/Cinza escuro  
C/142 Arena/Areia

## + Plus sizes

4XL-5XL-6XL-7XL-8XL

C/001 Negro/Preto  
C/101 Blanco/Branco  
C/104 Marino/Marinho  
C/107 Celeste  
C/108 Verde  
C/112 Burdeos/Bordô  
C/115 Turquesa  
C/117 Gris perla/Cinza pérola  
C/119 Malva  
C/127 Pistacho/Pistache  
C/138 Frambuesa/Framboesa  
C/139 Gris marengo/Cinza escuro



Escote en V cruzado.  
Decote em V cruzado.  
Manga corta.  
Manga curta.  
Aberturas en los costados.  
Aberturas laterais.  
2 bolsillos en el delantero.  
2 bolsos na frente.  
74cm Aprox. | H2 SEMI AJUSTADA/  
SEMI JUSTA



C/001

C/101

C/104



C/105

C/107

C/108



C/112

C/115

C/117

C/119



C/127

C/138

C/139

C/142

700600  
PANTALÓN UNISEX  
CALÇAS UNISEX



**661800**  
**ARANCHA**

MICROFIBRA  
148gr/m<sup>2</sup>  
100%PES



MUJER/MULHER  
XS-3XL  
C/101 Blanco/Branco  
C/119 Malva  
C/139 Gris marengo/Cinza escuro



Cuello chimenea con escote en V.  
*Colarinho chaminé com decote em V.*  
Manga corta.  
*Manga curta.*  
Cierre central con botones de presión ocultos.  
*Fecho central com botões de pressão ocultos.*  
Costadillos en el delantero y en la espalda.  
*Laterais dianteiras e traseiras.*  
2 bolsillos en delantero.  
*2 bolsos na frente.*  
74cm Aprox. | M2 SEMI AJUSTADA/SEMI JUSTA

700600  
PANTALÓN UNISEX  
CALÇAS UNISEX

**662500**  
**CRIS**

MICROFIBRA  
148gr/m<sup>2</sup>  
100%PES



MUJER/MULHER  
XS-3XL  
C/106 Rosa  
C/128 Albero  
C/155 Verde agua



Escote en V.  
*Decote em V.*  
Manga corta.  
*Manga curta.*  
Cierre central con botones de presión ocultos.  
*Fecho central com botões de pressão ocultos.*  
Costadillos en delantero y pinzas en la espalda.  
*Laterais na frente e pinças nas costas.*  
2 bolsillos en el delantero.  
*2 bolsos na frente.*  
73cm Aprox. | M2 SEMI AJUSTADA/SEMI JUSTA

700600  
PANTALÓN UNISEX  
CALÇAS UNISEX



C/101

C/119

C/139



C/106

C/128

C/155



**612500**  
**HUGO**

MICROFIBRA  
148gr/m<sup>2</sup>  
100%PES



HOMBRE/HOMEM

XS-3XL

C/001 Negro/Preto  
C/101 Blanco/Branco  
C/104 Marino/Marinho  
C/112 Burdeos/Bordó  
C/115 Turquesa  
C/117 Gris perla/Cinza pérola  
C/119 Malva  
C/127 Pistacho/Pistache  
C/138 Frambuesa/Framboesa  
C/139 Gris marengo/Cinza escuro



Cuello chimenea con escote cruzado.  
*Colarinho chaminé com decote cruzado.*  
Manga corta.  
*Manga curta.*  
Cierre central con botones de presión ocultos, con 2 botones vistos.  
*Fecho central com botões de pressão ocultos, com 2 botões visíveis.*  
Pinzas en la espalda.  
*Pinças nas costas.*  
2 bolsillos en el delantero.  
*2 bolsos na frente.*  
77cm Aprox. | H2 SEMI AJUSTADA/SEMI JUSTA





**655200**  
**ELENA**

MICROFIBRA  
148gr/m<sup>2</sup>  
100%PES



MUJER/MULHER

XS-3XL

- C/001 Negro/Preto
- C/101 Blanco/Branco
- C/104 Marino/Marinho
- C/112 Burdeos/Bordô
- C/115 Turquesa
- C/117 Gris perla/Cinza pérola
- C/119 Malva
- C/127 Pistacho/Pistache
- C/138 Frambuesa/Framboesa
- C/139 Gris marengo/Cinza escuro



Cuello chimenea con escote cruzado.  
*Colarinho chaminé com decote cruzado.*  
Manga corta.  
*Manga curta.*  
Cierre central con botones de presión ocultos, con 2 botones vistos.  
*Fecho central com botões de pressão ocultos, com 2 botões visíveis.*  
Costadillos en delantero y pinzas en la espalda.  
*Laterais na frente e pinças nas costas.*  
2 bolsillos en el delantero.  
*2 bolsos na frente.*  
74cm Aprox. | M2 SEMI AJUSTADA/SEMI JUSTA



700600 PANTALÓN UNISEX CALÇAS UNISEX



**659500**  
**BEGOÑA**

MICROFIBRA  
148gr/m<sup>2</sup>  
100%PES



MUJER/MULHER  
XS-3XL

- C/001 Negro/Preto
- C/101 Blanco/Branco
- C/104 Marino/Marinho
- C/112 Burdeos/Bordô
- C/115 Turquesa
- C/117 Gris perla/Cinza pérola
- C/119 Malva
- C/127 Pistacho/Pistache
- C/138 Frambuesa/Framboesa
- C/139 Gris marengo/Cinza escuro



Cuello chimenea con escote cruzado.  
*Colarinho chaminé com decote cruzado.*  
Manga larga.  
*Manga comprida.*  
Cierre central con botones de presión ocultos, con 2 botones vistos  
*Fecho central com botões de pressão ocultos, com 2 botões visíveis.*  
Costadillos en delantero y pinzas en la espalda.  
Laterais dianteiras e pinças nas costas.  
2 bolsillos en el delantero.  
*2 bolsos na frente.*  
74cm Aprox. | M2 SEMI AJUSTADA/SEMI JUSTA



**615600**  
**FABIÁN**

MICROFIBRA  
148gr/m<sup>2</sup>  
100%PES



HOMBRE/HOMEM  
XS-3XL

- C/001 Negro/Preto
- C/101 Blanco/Branco
- C/104 Marino/Marinho
- C/117 Gris perla/Cinza pérola
- C/139 Gris marengo/Cinza escuro



Cuello chimenea con escote cruzado.  
*Colarinho chaminé com decote cruzado.*  
Manga larga.  
*Manga comprida.*  
Cierre central con botones de presión ocultos, con 2 botones vistos  
*Fecho central com botões de pressão ocultos, com 2 botões visíveis.*  
Pinzas en la espalda.  
*Pinças nas costas.*  
2 bolsillos en el delantero.  
*2 bolsos na frente.*  
75cm Aprox. | H2 SEMI AJUSTADA/SEMI JUSTA



700600  
PANTALÓN UNISEX CALÇAS UNISEX

700600  
PANTALÓN UNISEX CALÇAS UNISEX



**655100**  
**SONIA**

MICROFIBRA  
148gr/m<sup>2</sup>  
100%PES



MUJER/MULHER  
XS-3XL

C/001 Negro/Preto  
C/101 Blanco/Branco  
C/104 Marino/Marinho  
C/107 Celeste  
C/112 Burdeos/Bordó  
C/115 Turquesa  
C/117 Gris perla/Cinza pérola  
C/119 Malva  
C/127 Pistacho/Pistache  
C/138 Frambuesa/Framboesa  
C/139 Gris marengo/Cinza escuro  
C/141 Arena/Areia



Escote en V.  
Decote em V.  
Manga corta.  
Manga curta.  
Cierre central con botones de presión ocultos.  
Fecho central com botões de pressão ocultos.  
Pinzas en el delantero y en la espalda.  
Pinças na frente e costas.  
2 bolsillos en el delantero.  
2 bolsos na frente.  
71cm Aprox. | M2 SEMI AJUSTADA/SEMI JUSTA



C/001 C/101 C/104



C/107 C/112 C/115



C/117 C/119 C/127



C/138 C/139 C/142

NEW  
COLOR

**612600**  
**PABLO**

MICROFIBRA  
148gr/m<sup>2</sup>  
100%PES



HOMBRE/HOMEM  
XS-3XL

C/001 Negro/Preto  
C/101 Blanco/Branco  
C/104 Marino/Marinho  
C/117 Gris perla/Cinza pérola  
C/139 Gris marengo/Cinza escuro



Escote en V.  
Decote em V.  
Manga corta.  
Manga curta.  
Cierre central con botones de presión ocultos.  
Fecho central com botões de pressão ocultos.  
Pinzas en la espalda.  
Pinças nas costas.  
2 bolsillos en el delantero.  
2 bolsos na frente.  
75cm Aprox. | H2 SEMI AJUSTADA/SEMI JUSTA



C/001 C/101 C/104



C/117 C/139

NEW  
COLOR



### 659400 AITANA

MICROFIBRA  
148gr/m<sup>2</sup>  
100%PES



MUJER/MULHER

XS-3XL

- C/001 Negro/Preto
- C/101 Blanco/Branco
- C/104 Marino/Marinho
- C/117 Gris perla/Cinza pérola
- C/138 Frambuesa/Framboesa
- C/139 Gris marengo/Cinza escuro
- C/142 Arena/Areia



Escote en V.  
Decote em V.  
Manga larga.  
Manga comprida.  
Cierre central con botones de presión ocultos.  
Fecho central com botões de pressão ocultos.  
Pinzas en el delantero y en la espalda.  
Pinças na frente e nas costas.  
2 bolsillos en el delantero.  
2 bolsos na frente.  
71cm Aprox. | M2 SEMI AJUSTADA/  
SEMI JUSTA

700600 PANTALÓN UNISEX CALÇAS UNISEX



C/001

C/101

C/104

C/117

NEW  
COLOR



C/138

C/139

C/142



C/001

C/101

C/104

C/117

C/139

NEW  
COLOR

### 615500 NESTOR

MICROFIBRA  
148gr/m<sup>2</sup>  
100%PES



HOMBRE/HOMEM

XS-3XL

- C/001 Negro/Preto
- C/101 Blanco/Branco
- C/104 Marino/Marinho
- C/117 Gris perla/Cinza pérola
- C/139 Gris marengo/Cinza escuro



Escote en V.  
Decote em V.  
Manga larga.  
Manga comprida.  
Cierre central con botones de presión ocultos.  
Fecho central com botões de pressão ocultos.  
Pinzas en el delantero.  
Pinças na frente.  
2 bolsillos en el delantero.  
2 bolsos na frente.  
75,5cm Aprox. | H2 SEMI AJUSTADA/SEMI JUSTA

700600 PANTALÓN UNISEX CALÇAS UNISEX





**661600**  
**AMAYA**

MICROFIBRA  
148gr/m<sup>2</sup>  
100%PES



MUJER/MULHER  
XS-3XL  
C/001 Negro/Preto  
C/101 Blanco/Branco



Cuello mao con escote en V.  
*Colarinho mao com decote em V.*  
Manga corta.  
*Manga curta.*  
Cierre cruzado con lazo para ajustar.  
*Fecho cruzado com laço para ajustar*  
Pinzas en la espalda.  
*Pinças nas costas.*  
2 bolsillos en el delantero.  
*2 bolsos na frente.*  
70cm Aprox. | M2 SEMI AJUSTADA/  
SEMI JUSTA

700600 PANTALÓN UNISEX CALÇAS UNISEX



**652200**  
**ELBA**

MICROFIBRA  
148gr/m<sup>2</sup>  
100%PES



MUJER/MULHER  
XS-3XL  
C/001 Negro/Preto  
C/101 Blanco/Branco



Cuello redondo cruzado.  
*Colarinho redondo cruzado.*  
Manga corta.  
*Manga curta.*  
Cierre cruzado con cremallera.  
*Fecho cruzado.*  
Pinzas en la espalda.  
*Pinças nas costas.*  
1 bolsillo en el delantero.  
*1 bolso na frente.*  
71cm Aprox. | M2 SEMI AJUSTADA/  
SEMI JUSTA

700600 PANTALÓN UNISEX  
CALÇAS UNISEX



**662700**  
**FÁTIMA**

MICROFIBRA  
148gr/m<sup>2</sup>  
100%PES



MUJER/MULHER  
XS-3XL  
C/001 Negro/Preto  
C/101 Blanco/Branco



Escote en V.  
*Decote em V.*  
Manga corta.  
*Manga curta.*  
Cierre central con botones de presión ocultos.  
*Fecho central com botões de pressão ocultos.*  
Costadillo en el delantero y pinzas de entalle en el trasero.  
*Laterais na frente e pinças de entalhe nas costas.*  
2 bolsillos en el delantero.  
*2 bolsos na frente.*  
70cm Aprox. | M2 SEMI AJUSTADA/SEMI JUSTA

700600 PANTALÓN UNISEX CALÇAS UNISEX



C/001

C/101

**609900**  
**EMMA**

MICROFIBRA  
148gr/m<sup>2</sup>  
100%PES



MUJER/MULHER  
XS-3XL  
C/001 Negro/Preto



Cuello mao.  
*Gola mao.*  
Manga corta.  
*Manga curta.*  
Cierre central con botones de pastilla.  
*Fecho central com botões de pastilha.*  
Costadillo en el delantero y en el trasero.  
*Laterais na frente e nas costas.*  
2 bolsillos en el delantero.  
*2 bolsos na frente.*  
72cm Aprox. | M2 SEMI AJUSTADA/SEMI JUSTA



700600 PANTALÓN UNISEX CALÇAS UNISEX

*Cuando vestir es destacar.  
Quando vestir é destacar.*



**613900**  
**AARÓN**

MICROFIBRA  
148gr/m<sup>2</sup>  
100%PES



HOMBRE/HOMEM  
XS-3XL  
C/101 Blanco/Branco



Cuello mao.  
*Colarinho mao.*  
Manga larga.  
*Manga comprida.*  
Cierre central con botones de presión ocultos.  
*Fecho central com botões de pressão ocultos.*  
Pinzas en la espalda.  
*Pinças nas costas.*  
2 bolsillos en el delantero.  
*2 bolsos na frente.*  
74cm Aprox. | H2 SEMI AJUSTADA/  
SEMI JUSTA



700600 PANTALÓN UNISEX  
CALÇAS UNISEX

**658100**  
**KATIA**

MICROFIBRA  
148gr/m<sup>2</sup>  
100%PES



MUJER/MULHER  
XS-3XL  
C/101 Blanco/Branco



Cuello mao.  
*Colarinho mao.*  
Manga larga.  
*Manga comprida.*  
Cierre central con botones de presión ocultos.  
*Cierre central con botones de presión ocultos.*  
Pinzas en el delantero y en la espalda.  
*Pinças na frente e nas costas.*  
2 bolsillos en el delantero.  
*2 bolsos na frente.*  
71cm Aprox. | M2 SEMI AJUSTADA/  
SEMI JUSTA



700600 PANTALÓN UNISEX  
CALÇAS UNISEX

**661200**  
**PRISCILA**

MICROFIBRA  
148gr/m<sup>2</sup>  
100%PES



MUJER/MULHER  
XS-3XL  
C/101 Blanco/Branco



Cuello mao con escote en V.  
*Colarinho mao com decote em V.*  
Manga larga.  
*Manga comprida.*  
Cierre central con botones de presión ocultos.  
*Fecho central com botões de pressão ocultos.*  
Costadillo en el delantero y en la espalda.  
*Laterais dianteiras e traseiras.*  
2 bolsillos en el delantero.  
*2 bolsos na frente.*  
Cinturón y fuelle en la espalda.  
*Cinto e prega nas costas.*  
81cm Aprox. | M2 SEMI AJUSTADA/SEMI JUSTA



700600 PANTALÓN UNISEX CALÇAS UNISEX

**617200**  
**SAÚL**

MICROFIBRA  
148gr/m<sup>2</sup>  
100%PES



HOMBRE/HOMEM  
XS-3XL  
C/101 Blanco/Branco



Cuello mao con escote en V.  
*Colarinho mao com decote em V.*  
Manga larga.  
*Manga comprida.*  
Cierre central con botones de presión ocultos.  
*Fecho central com botões de pressão ocultos.*  
Canesú en los hombros.  
*Pala nos ombros.*  
3 bolsillos en el delantero.  
*3 bolsos na frente.*  
98cm Aprox. | H2 SEMI AJUSTADA/SEMI JUSTA



700600 PANTALÓN UNISEX CALÇAS UNISEX

**616300**  
**GORKA**

MICROFIBRA  
148gr/m<sup>2</sup>  
100%PES



HOMBRE/HOMEM

XS-3XL

C/127 Pistacho/Pistache

C/139 Gris marengo/Cinza escuro



Cuello mao.

Colarinho mao.

Manga larga.

Manga comprida.

Cierre central con botones de presión ocultos, con 2 botones a presión vistos.

Fecho central com botões de pressão ocultos, com 2 botões de pressão visíveis.

Pieza a contraste en la sisa.

Peça em contraste na cava.

2 bolsillos en el delantero.

2 bolsos na frente.

75cm Aprox. | H2 SEMI AJUSTADA/SEMI

JUSTA

C/127



C/139

700600 PANTALÓN UNISEX CALÇAS UNISEX

**660800**  
**LEYRE**

MICROFIBRA  
148gr/m<sup>2</sup>  
100%PES



MUJER/MULHER

XS-3XL

C/127 Pistacho/Pistache

C/139 Gris marengo/Cinza escuro



Cuello mao.

Colarinho mao.

Manga larga.

Manga comprida.

Cierre central con botones de presión ocultos, con 2 botones a presión vistos.

Fecho central com botões de pressão ocultos, com 2 botões de pressão visíveis.

Pieza a contraste en la sisa.

Peça em contraste na cava.

2 bolsillos en el costadillo delantero.

2 bolsos na lateral frontal.

72cm Aprox. | M2 SEMI AJUSTADA/SEMI

JUSTA

C/127



C/139



**600124**  
**JACOB**

MICROFIBRA  
148gr/m<sup>2</sup>  
100%PES



HOMBRE/HOMEM  
XS-3XL  
C/101 Blanco/Branco



Cuello mao.  
Colarinho mao.  
Manga larga.  
Manga comprida.  
Cierre central con botones de presión ocultos.  
Fecho central com botões de pressão ocultos.  
Canesú en el delantero y en la espalda.  
Pala na frente e nas costas.  
Costadillos traseros en Air Dry.  
Laterais traseiros em Air Dry.  
3 bolsillos en delantero.  
3 bolsos na frente.  
76cm Aprox. | H2 SEMI AJUSTADA/  
SEMI JUSTA

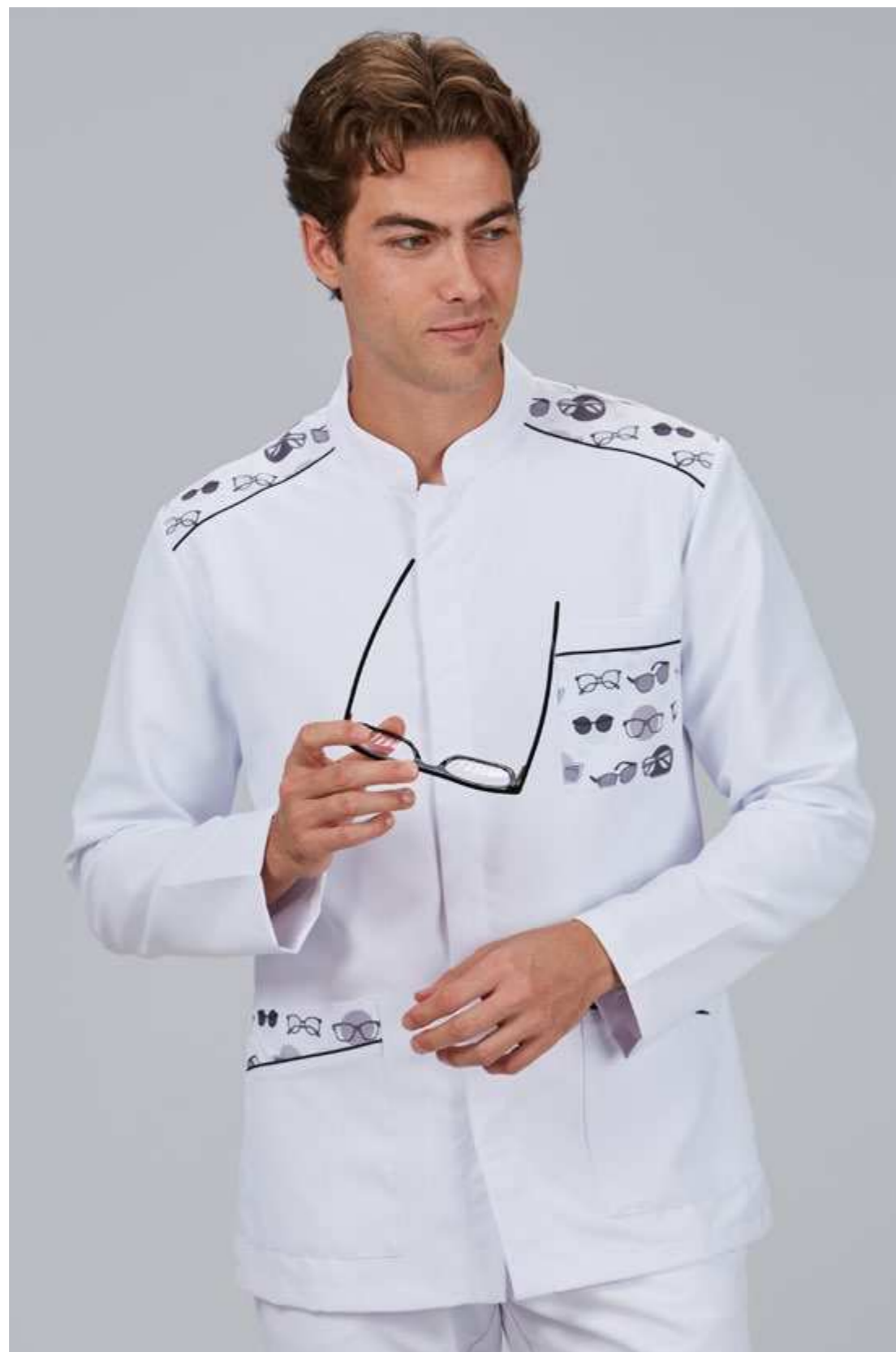

700600 PANTALÓN UNISEX CALÇAS UNISEX

**600128**  
**CANDELA**

MICROFIBRA  
148gr/m<sup>2</sup>  
100%PES



MUJER/MULHER  
XS-3XL  
C/101 Blanco/Branco



Cuello mao.  
Colarinho mao.  
Manga larga.  
Manga comprida.  
Cierre central con botones de presión ocultos.  
Fecho central com botões de pressão ocultos.  
Canesú en el delantero y en la espalda.  
Pala na frente e nas costas.  
Costadillos traseros en Air Dry.  
Laterais traseiros em Air Dry.  
3 bolsillos en delantero.  
3 bolsos na frente.  
71cm Aprox. | M2 SEMI AJUSTADA/  
SEMI JUSTA



700600 PANTALÓN UNISEX CALÇAS UNISEX

**600125  
DUNIA**

MICROFIBRA  
148gr/m<sup>2</sup>  
100%PES



MUJER/MULHER  
XS-3XL  
C/101 Blanco/Branco



Cuello chimenea con escote en V.  
*Colarinho chaminé com decote em V.*  
Manga corta.  
*Manga curta.*  
Cremallera central invertida.  
*Fecho central invertido.*  
Aberturas laterales.  
*Aberturas laterais.*  
Costadillos traseros en Air Dry.  
*Laterais traseiros em Air Dry.*  
3 bolsillos en el delantero.  
*3 bolsos na frente.*  
72cm Aprox. | M2 SEMI AJUSTADA/  
SEMI JUSTA



700600 PANTALÓN UNISEX CALÇAS UNISEX

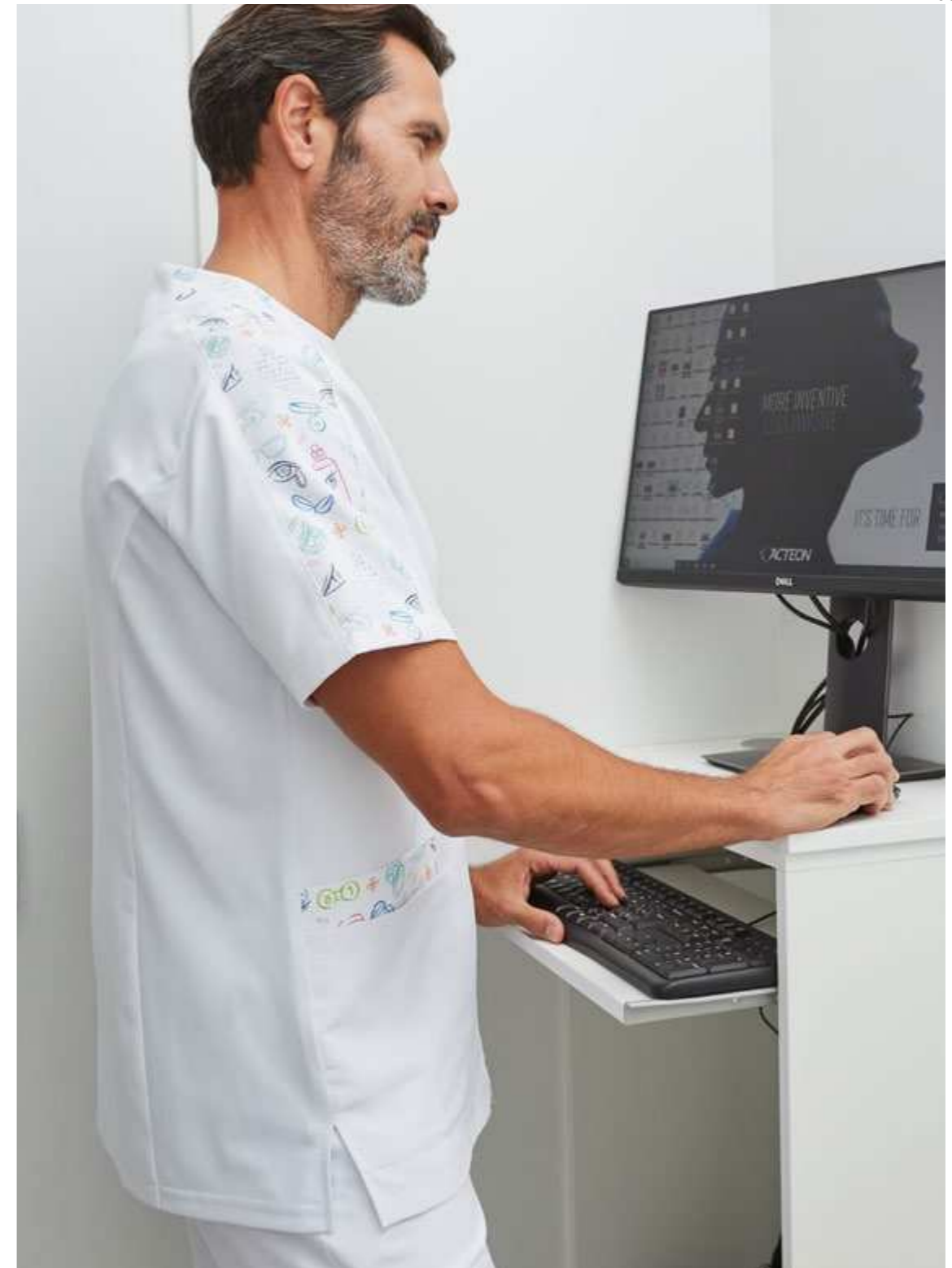

**600126  
LIAM**

MICROFIBRA  
148gr/m<sup>2</sup>  
100%PES

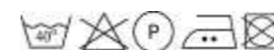

HOMBRE/HOMEM  
XS-3XL  
C/101 Blanco/Branco

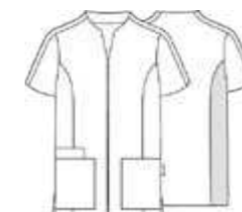

Cuello chimenea con escote en V.  
*Colarinho chaminé com decote em V.*  
Manga corta.  
*Manga curta.*  
Cremallera central invertida.  
*Fecho central invertido.*  
Aberturas laterales.  
*Aberturas laterais.*  
Costadillos traseros en Air Dry.  
*Laterais traseiros em Air Dry.*  
3 bolsillos en el delantero.  
*3 bolsos na frente.*  
75cm Aprox. | H2 SEMI AJUSTADA/  
SEMI JUSTA

700600 PANTALÓN UNISEX CALÇAS UNISEX

**660900**  
**VICTORIA**

MICROFIBRA  
148gr/m<sup>2</sup>  
100%PES



MUJER/MULHER  
XS-3XL  
C/001 Negro/Preto  
C/101 Blanco/Branco



Escote en V.  
Decote em V.  
Manga larga.  
Manga comprida.  
Cierre central con botones de presión ocultos.  
Fecho central com botões de pressão ocultos.  
Pinzas en el delantero y en la espalda.  
Pinças na frente e nas costas.  
2 bolsillos en el delantero.  
2 bolsos na frente.  
Cinturon ajustable en la espalda.  
Cinto ajustável nas costas.  
81cm Aprox. | M2 SEMI AJUSTADA/  
SEMI JUSTA



C/001

700600 PANTALÓN UNISEX  
CALÇAS UNISEX

C/101



**635500**  
**POPPY**

MICROFIBRA  
148gr/m<sup>2</sup>  
100%PES



MUJER/MULHER  
XS-3XL  
C/001 Negro/Preto



Cuello chimenea con escote en V.  
Colarinho chaminé com decote em V.  
Manga corta.  
Manga curta.  
Cierre central con botones de presión ocultos.  
Fecho central com botões de pressão ocultos.  
Costadillos en el delantero y en la espalda.  
Laterais dianteiras e traseiras.  
4 bolsillos en el delantero.  
4 bolsos na frente.  
74cm Aprox. | M2 SEMI  
AJUSTADA/SEMI JUSTA



700600 PANTALÓN UNISEX CALÇAS UNISEX



**634800  
BEGONIA**

MICROFIBRA  
148gr/m<sup>2</sup>  
100%PES



MUJER/MULHER

XS-XXL  
C/101 Blanco/Branco  
C/115 Turquesa  
C/116 Naranja/Laranja  
C/127 Pistacho/Pistache



Cuello mao con escote en V.  
*Colarinho mao com decote em V.*  
Manga sisa.  
Manga cava.  
Cremallera central.  
*Fecho central.*  
Pinzas en el delantero y en la espalda.  
*Pinças na frente e nas costas.*  
2 bolsillos en el delantero.  
*2 bolsos na frente.*  
71cm Aprox. | M2 SEMI AJUSTADA/  
SEMI JUSTA

700600 PANTALÓN UNISEX CALÇAS UNISEX



**600119  
NAIA**

MICROFIBRA  
148gr/m<sup>2</sup>  
100%PES

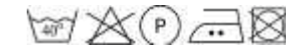

MUJER/MULHER

XS-3XL  
C/001 Negro/Preto



Cuello chimenea con escote en V.  
*Colarinho chaminé com decote em V.*  
Manga sisa.  
Manga cava.  
Cremallera central con doble tirador.  
*Fecho central com duplo cursor.*  
Costadillos en el delantero y en la espalda,  
canesú en los hombros.  
*Laterais e ombros estampados.*  
3 bolsillos en el delantero.  
*3 bolsos na frente.*  
73cm Aprox. | M1 AJUSTADA/JUSTA

**600127  
LUISA**

MICROFIBRA  
148gr/m<sup>2</sup>  
100%PES



MUJER/MULHER

XS-3XL  
C/001 Negro/Preto



Cuello mao con escote trapecio.  
*Colarinho mao com decote trapézio.*  
Manga sisa.  
Manga cava.  
Cremallera central con doble tirador.  
*Fecho central com duplo cursor.*  
Costadillos en el delantero y en la  
espalda.  
*Laterais dianteiras e traseiras*  
2 bolsillos en el delantero.  
*2 bolsos na frente.*  
71cm Aprox. | M2 SEMI AJUSTADA/  
SEMI JUSTA



# Prints renovados

Usamos técnicas innovadoras para la impresión digital en soportes textiles consiguiendo un estampado duradero y flexible con una caída y textura naturales.

*Utilizamos técnicas inovadoras de impressão digital em suportes têxteis, obtendo estampados duradouros e flexíveis, com uma queda e textura naturais.*

Uniformes que reflejan tu vocación.

**DESCUBRE** nuestros estampados para cada rama sanitaria. TU PROFESIÓN, TU ESTILO.

*Uniformes que refletem a Sua vocação.*

**DESCUBRA** os nossos padrões para cada área da saúde. SUA PROFISSÃO, SEU ESTILO.



**600071**  
**MIKA**

MICROFIBRA  
148gr/m<sup>2</sup>  
100%PES

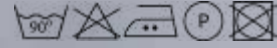

UNISEX

XS-3XL

C/2911 Ronroneo  
C/2912 Teckel  
C/2913 Pisadas  
C/2914 Crayón  
C/2915 Corola  
C/2916 Vital  
C/2917 Tulipanes  
C/2918 Digital marino  
C/2919 Digital frambuesa  
C/2921 Divine celeste  
C/2922 Alegría  
C/2923 Divine arena  
C/2926 Dentik  
C/2927 Peques  
C/2929 Pérez



Escote en V.  
Decote em V.  
Manga corta.  
Manga curta.  
Aberturas en los laterales.  
Aberturas laterais.  
Pinzas en la espalda.  
Pinças nas costas.  
2 bolsillos en el delantero.  
2 bolsos na frente.  
76cm Aprox. | H2 SEMI AJUSTADA/  
SEMI JUSTA





C/2919  
**DIGITAL  
FRAMBUESA**



C/2921  
**DIVINE  
CELESTE**

C/2918  
**DIGITAL  
MARINO**



C/2923  
**DIVINE  
ARENA**





C/2912  
**TECKEL**

C/2911  
**RONRONEO**



C/2913  
**PISADAS**





C/2916  
**VITAL**



C/2929  
**PÉREZ**



C/2926  
**DENTIK**



C/2914  
**CRAYÓN**



C/2927  
**PEQUES**



C/2917  
**TULIPANES**



C/2922  
**ALEGRÍA**



C/2915  
**COROLA**

**611500**  
**TODO VA A SALIR BIEN**

MICROFIBRA  
148gr/m<sup>2</sup>  
100%PES



UNISEX  
XS-3XL  
C/4062 Arociris



Escote en V.  
Decote em V.  
Manga corta.  
Manga curta.  
Aberturas en los laterales.  
Aberturas laterais.  
Pinzas en la espalda.  
Pinças nas costas.  
2 bolsillos en el delantero.  
2 bolsos na frente.  
76cm Aprox. | H2 SEMI AJUSTADA/  
SEMI JUSTA



**450800**  
**GORRO CON ELÁSTICO**  
**COM ELÁSTICO**

MICROFIBRA  
148gr/m<sup>2</sup>  
100%PES

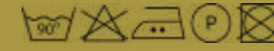

UNISEX  
C/4062 Arociris



Goma en parte trasera.  
Elástico na parte traseira.  
Rizo interior en frente.  
Felpa interior na frente.  
Contorno aprox: 55cm

**450900**  
**GORRO TIRAS AJUSTE**  
**COM FITAS DE AJUSTE**

MICROFIBRA  
148gr/m<sup>2</sup>  
100%PES

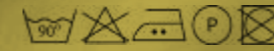

UNISEX  
C/4062 Arociris



2 tiras en parte trasera  
para ajustar.  
2 fitas na parte  
traseira para ajustar.  
Rizo interior en frente.  
Felpa interior na frente.  
Contorno aprox: 53cm





C/2928  
**HELIO**



**615200  
AMAIA**

MICROFIBRA  
148gr/m<sup>2</sup>  
100%PES



UNISEX  
XS-3XL  
C/2892 Niños  
C/2924 Deseo  
C/2925 Astronauta  
C/2928 Helio  
C/2936 Stickers



Escote en V.  
Decote em V.  
Manga corta.  
Manga curta.  
Cierre central con botones de presión ocultos.  
Fecho central com botões de pressão ocultos.  
Pinzas en la espalda.  
Pinças nas costas.  
2 bolsillos en el delantero.  
2 bolsos na frente.  
76cm Aprox. | H2 SEMI AJUSTADA/SEMI JUSTA

C/2924  
**DESEO**

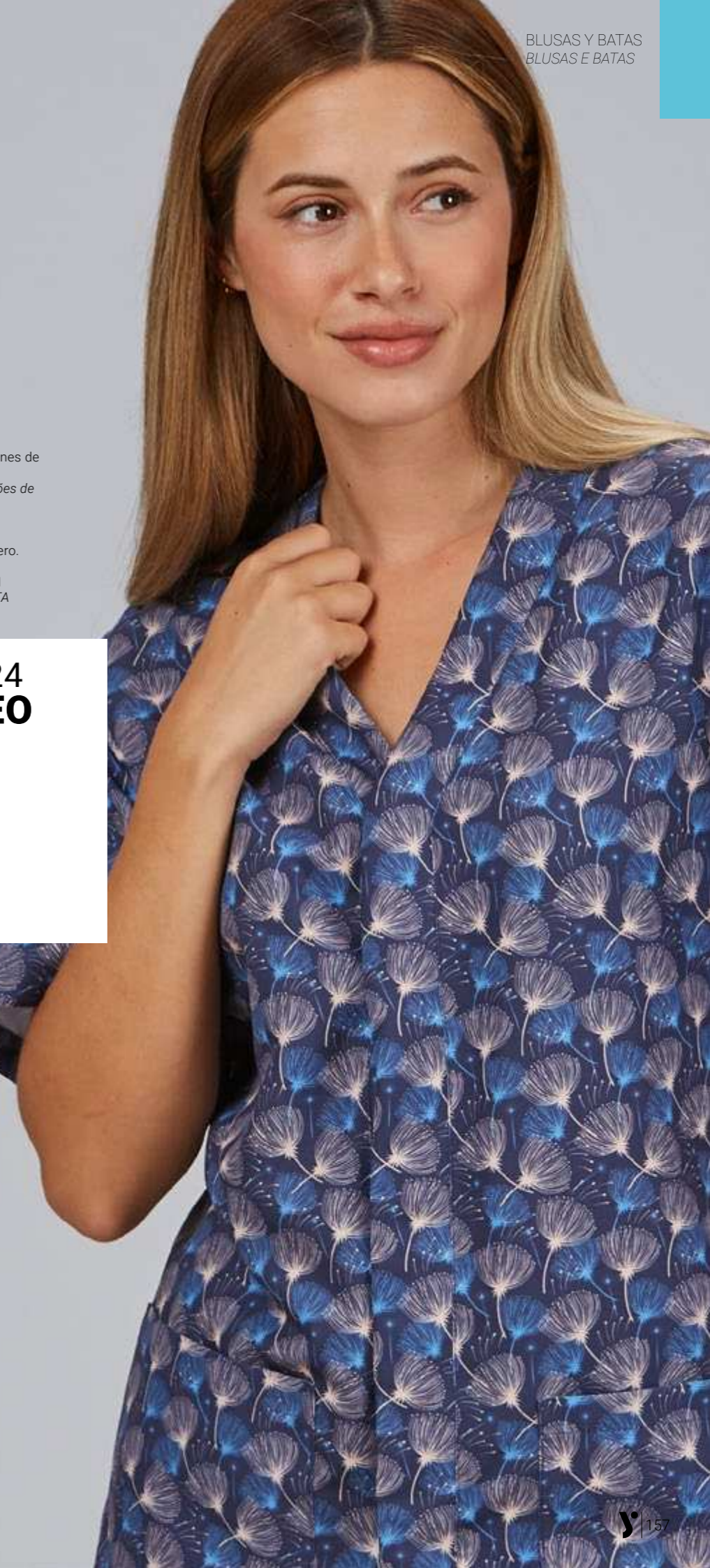



C/2892  
**NIÑOS**



C/2925  
**ASTRONAUTA**



C/2936  
**STICKERS**



# AGATHA RUIZ DE LA PRADA PARA **gary's** WORKWEAR

Presentamos una colaboración única y emocionante con la legendaria diseñadora Ágatha Ruiz de la Prada, la cual aporta su magia creativa a nuestros uniformes reflejando su característico estilo lleno de color, estampados originales y detalles extravagantes.

Su enfoque en la expresión personal a través de la ropa complementa perfectamente la filosofía de Uniformes Gary's, que siempre ha buscado empoderar a las personas para que se expresen de una manera auténtica.

Esta colaboración es más que una simple unión de dos nombres, es un testimonio de la creatividad, la diversidad y la alegría que la moda puede ofrecer.

Apresentamos uma colaboração única e emocionante com a lendária designer Ágatha Ruiz de la Prada, que trará sua magia criativa aos nossos uniformes, refletindo seu estilo característico cheio de cor, estampados originais e detalhes extravagantes.

A Sua abordagem na expressão pessoal através da roupa complementa perfeitamente a filosofia da Uniformes Gary's, que sempre procurou capacitar as pessoas para que se expressem de maneira autêntica.

Esta colaboração é mais do que uma simples união de dois nomes, é um testemunho da criatividade, diversidade e alegria que a moda pode oferecer.





C/5146

C/5147

**600051**  
*Cuore Agatha*

MICROFIBRA  
148gr/m<sup>2</sup>  
100%PES



UNISEX  
XS-XXL  
C/5146 Cuore azul  
C/5147 Cuore rojo  
C/5149 Cuore multicolor  
C/5153 Pinceladas



Aberturas laterales.  
Aberturas laterais.  
Pinzas en espalda.  
Pregas nas costas.  
1 bolsillo ojal en pecho.  
1 bolso oculto no peito.  
1 bolsillo ojal en cadera derecha.  
1 bolso embutido na anca direita.  
73cm Aprox. | H2 SEMI AJUSTADA/SEMI JUSTA

700600 PANTALÓN UNISEX CALÇAS UNISEX



C/5149



C/5153

**600052**  
*Cometa Agatha*

MICROFIBRA  
148gr/m<sup>2</sup>  
100%PES



UNISEX

XS-XXL

C/5151 Cometa amarillo

C/5152 Cometa azul



Cierre central con botones de presión ocultos.  
*Fecho central com botões de pressão ocultos.*  
Aberturas laterales.  
*Aberturas laterais.*  
2 bolsillo parche en delantero.  
*2 bolsos de chapa na frente.*  
74cm Aprox. | H3 HOLGADO/LARGA

700600  
PANTALÓN UNISEX  
CALÇAS UNISEX



**400008**  
*Gorro Goma*

MICROFIBRA  
148gr/m<sup>2</sup>  
100%PES



Goma en parte trasera.  
Elástico na parte traseira.  
Rizo interior en frente.  
Felpa interior na frente.  
Contorno aprox: 55cm

UNISEX  
TALLA ÚNICA TAMANHO ÚNICO  
C/5146 Cuore azul  
C/5147 Cuore rojo  
C/5149 Cuore multicolor  
C/5151 Cometa amarillo  
C/5152 Cometa azul  
C/5153 Pinceladas



C/5146



C/5146

**400007**  
*Gorro Tiras*

MICROFIBRA  
148gr/m<sup>2</sup>  
100%PES

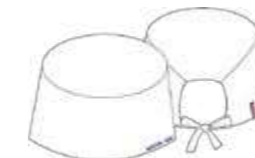

2 tiras en parte trasera para ajustar.  
2 fitas na parte traseira para ajustar.  
Rizo interior en frente.  
Felpa interior na frente.  
Contorno aprox: 53cm

UNISEX  
TALLA ÚNICA TAMANHO ÚNICO  
C/5146 Cuore azul  
C/5147 Cuore rojo  
C/5149 Cuore multicolor  
C/5151 Cometa amarillo  
C/5152 Cometa azul  
C/5153 Pinceladas



C/5153



C/5149



C/5149



C/5153



C/5151



C/5152



C/5152



C/5151



C/5147



C/5147



**“LA MODA SE HA CONVERTIDO EN  
ALGO MUCHO MÁS DIVERTIDO”**

“A moda tornou-se algo muito mais divertido”

**AGATHA RUIZ DE LA PRADA**



C/001



C/101



**700058  
PREMAMÁ**

MICROFIBRA  
148gr/m<sup>2</sup>  
100%PES



MUJER/MULHER  
XS-XXL  
C/001 Negro/Preto  
C/101 Blanco/Branco

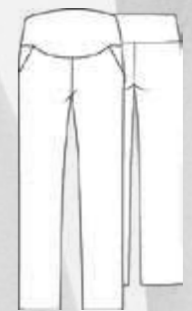

2 Bolsillos tipo franceses.  
2 Bolsos tipo francês.  
Canalé frontal para tripa de embara-  
zada.  
Canelado frontal pensado para acom-  
panhar a barriga durante a gravidez.  
114cm Aprox. | M2 SEMI AJUSTADA/  
SEMI JUSTA

**600117  
MARIONA**

MICROFIBRA  
148gr/m<sup>2</sup>  
100%PES

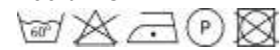

PREMAMÁ  
MUJER/MULHER  
XS-XXL  
C/001 Negro/Preto  
C/101 Blanco/Branco



Escote en V.  
Decote em V.  
Manga corta.  
Manga curta.  
Rizo bajo el pecho.  
Franzido abaixo do peito.  
Costadillos en el delantero en tejido  
principal y costadillos en Air Dry en  
la espalda.  
Laterais na frente no tecido principal e  
laterais em Air Dry.  
71,5cm Aprox. | M3 HOLGADA/LARGA

**561200**  
**GRANADA**

VICHY  
118gr/m<sup>2</sup>  
65%PES 35%CO



MUJER/MULHER

XS-3XL  
C/402 Raya marino/Riscas marinho  
C/403 Raya celeste/Riscas azul-celeste  
C/412 Raya burdeos/Riscas Bordô



Escote en V.  
Decote em V.  
Manga corta.  
Manga curta.  
Cierre central con botones de pastilla.  
Fecho central com botões de pastilha.  
Pinzas de entalle en el delantero y en la espalda.  
Pinças de entalhe na frente e nas costas.  
3 bolsillos en el delantero.  
3 bolsos na frente.  
72cm Aprox. | M2 SEMI  
AJUSTADA/SEMI JUSTA

700600 PANTALÓN UNISEX  
CALÇAS UNISEX

C/412

C/402

C/403

# VICHY

118gr/m<sup>2</sup>  
65%PES 35%CO

Clásico atemporal que ofrece una excelente combinación de ligereza, transpirabilidad y resistencia al uso diario.

Su fácil mantenimiento, secado rápido y durabilidad lo convierten en una opción funcional y estética para prendas de uso intensivo.

*Clássico e intemporal, oferece uma excelente combinação de leveza, respirabilidade e resistência para o uso diário.*

*A sua fácil manutenção, secagem rápida e durabilidade fazem dele uma opção funcional e estética para peças de uso intensivo.*

**522000**

VICHY  
118gr/m<sup>2</sup>  
65%PES 35%CO



MUJER/MULHER  
XS-3XL  
C/402 Raya marino/Riscas marinho  
C/403 Raya celeste/Riscas azul-celeste



Escote en V.  
Decote em V.  
Manga corta.  
Manga curta.  
Cierre central con botones de pastilla.  
Fecho central com botões de pastilha.  
Pinzas de pecho y de entalle en el delantero y en la espalda.  
Pinças no peito e de entalhe na frente e nas costas.  
3 bolsillos en el delantero.  
3 bolsos na frente.  
71 cm Aprox. | M2 SEMI AJUSTADA/SEMI JUSTA

700600 PANTALÓN UNISEX CALÇAS UNISEX



C/403

C/402

**652000**

VICHY  
118gr/m<sup>2</sup>  
65%PES 35%CO



MUJER/MULHER  
XS-3XL  
C/4300 Raya celeste/Riscas azul-celeste  
C/4400 Raya verde/Riscas verde  
C/4600 Raya rosa/Riscas rosa



Escote en V.  
Decote em V.  
Manga corta.  
Manga curta.  
Cierre central con botones de pastilla.  
Fecho central com botões de pastilha.  
3 bolsillos en el delantero.  
3 bolsos na frente.  
74cm Aprox. | M3 HOLGADA/LARGA

700600 PANTALÓN UNISEX CALÇAS UNISEX



C/4300



C/4400



C/4600



C/4300

C/4600

### 647000

VICHY  
118gr/m<sup>2</sup>  
65%PES 35%CO



MUJER/MULHER  
XS-3XL  
C/4300 Raya celeste/Riscas azul-celeste  
C/4400 Raya verde/Riscas verde  
C/4600 Raya rosa/Riscas rosa



Escote en V.  
Decote em V.  
Manga corta.  
Manga curta.  
3 bolsillos en el delantero.  
3 bolsos na frente.  
Aberturas en los laterales.  
Aberturas nas laterais.  
78cm Aprox. | M3 HOLGADA/LARGA

700600 PANTALÓN UNISEX  
CALÇAS UNISEX



C/4400

# PEACH

125gr/m<sup>2</sup>  
100%PES

Tejido con tecnología que bloquea el paso de salpicaduras de agua y fluidos, sin comprometer su alta transpirabilidad.

Presenta una textura tipo piel de melocotón, suave y envolvente, con un acabado satinado que aporta elegancia. Su caída fluida e inigualable lo convierte en una opción ideal para prendas con movimiento y estilo.

*Tecido com tecnologia que bloqueia a passagem de salpicos de água e fluidos, sem comprometer a sua elevada respirabilidade.*

*Apresenta uma textura tipo "pele de pêsego", suave e envolvente, com um acabamento acetinado que confere elegância. O seu caimento fluido e inigualável torna-o uma opção ideal para peças com movimento e estilo.*



## 800041 GIRASOL

PEACH  
125gr/m<sup>2</sup>  
100%PES



MUJER/MULHER  
XS-XXL  
C/001 Negro/Preto

HIDRÓFUGO



Canalé elástico en cuello, puños y bajo.  
*Canelado elástico no decote, punhos e cintura.*  
Manga raglán.  
*Manga ragla.*  
Cremallera central.  
*Felcho central*  
2 bolsillos en el delantero.  
*2 bolsos na frente.*  
62cm Aprox. | M2 SEMI AJUSTADA/SEMI JUSTA

700069 PANTALÓN UNISEX CALÇAS UNISEX



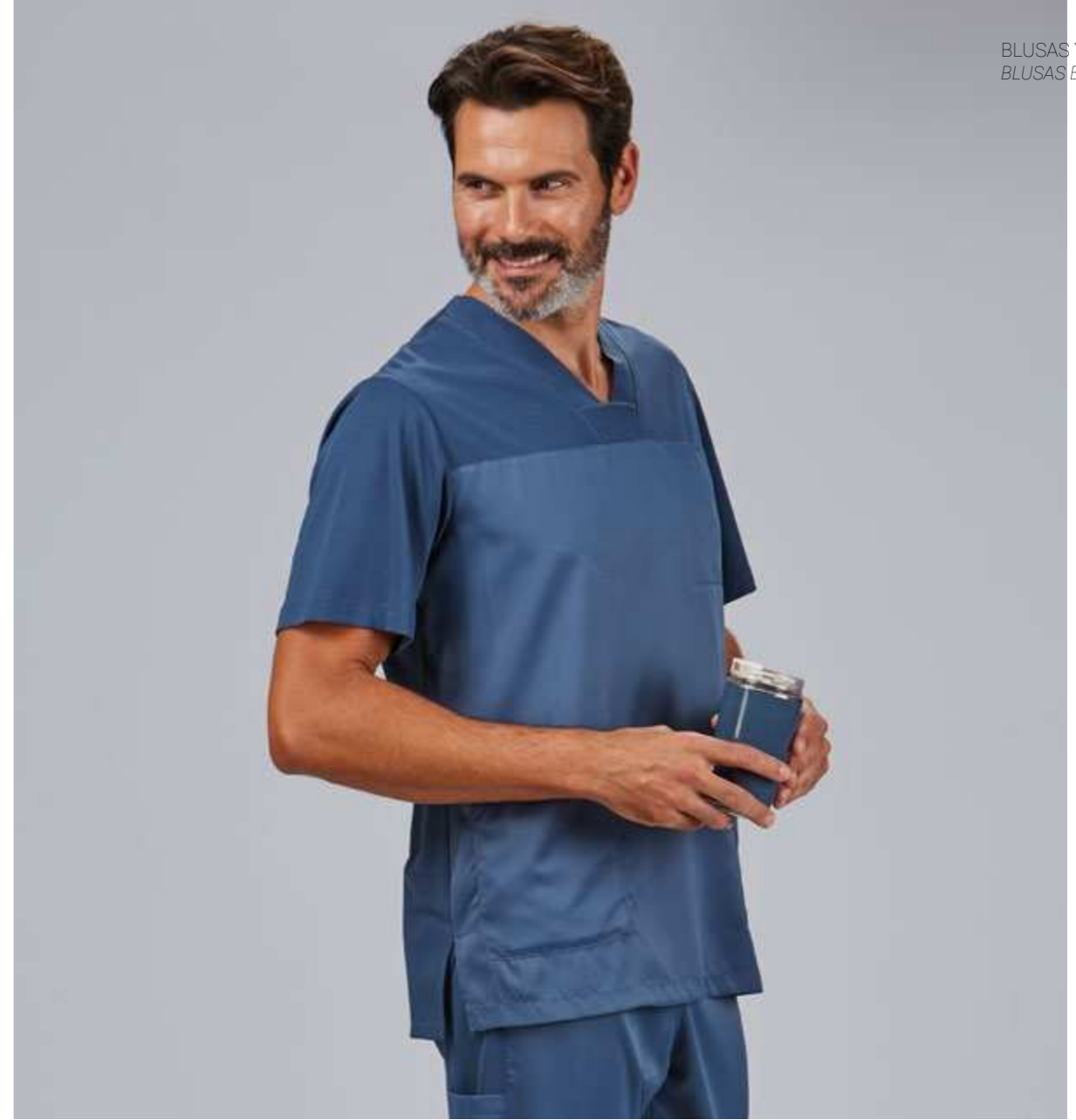

**658900**  
**LÍA**

PEACH  
125gr/m<sup>2</sup>  
100%PES



MUJER/MULHER  
XS-3XL  
C/149 Verde caqui  
C/153 Azul petróleo  
C/157 Nude



Escote en V.  
Decote em V.  
Manga corta.  
Manga curta.  
Aberturas laterales.  
Aberturas laterais.  
Canesú en hombro  
Pala nos ombros.  
Costadillos en el delantero y en la espalda.  
Laterais dianteiras e traseiras.  
3 bolsillos en el delantero.  
3 bolsos na frente.  
67cm Aprox. | M2 SEMI  
AJUSTADA/SEMI JUSTA



C/149

C/153

C/157

**615700**  
**IZAN**

PEACH  
125gr/m<sup>2</sup>  
100%PES



HOMBRE/HOMEM  
XS-3XL  
C/149 Verde caqui  
C/153 Azul petróleo  
C/157 Nude



Escote en V.  
Decote em V.  
Manga corta.  
Manga curta.  
Aberturas laterales.  
Aberturas laterais.  
Canesú en hombro  
Pala nos ombros.  
Costadillos en el delantero y en la espalda.  
Laterais dianteiras e traseiras.  
3 bolsillos en el delantero.  
3 bolsos na frente.  
76cm Aprox. | H2 SEMI  
AJUSTADA/SEMI JUSTA



C/149

C/153

C/157

704200 PANTALÓN UNISEX CALÇAS UNISEX

704200 PANTALÓN UNISEX CALÇAS UNISEX

## SATÉN ALGODÓN

180gr/m<sup>2</sup>

62%CO 35%PES 3%EA

Combina suavidad, resistencia y elasticidad ligera.

Su acabado satinado aporta un aspecto elegante y un tacto agradable, mientras que el algodón asegura transpirabilidad y confort.

El poliéster refuerza la durabilidad, ayuda a conservar el color y reduce las arrugas, y el elastano aporta libertad de movimiento.

Un tejido pensado para unir comodidad, estética y rendimiento en el día a día.

*Combina suavidade, resistência e uma leve elasticidade.*

*O seu acabamento acetinado confere um aspeto elegante e um toque agradável, enquanto o algodão garante respirabilidade e conforto. O poliéster reforça a durabilidade, ajuda a preservar a cor e reduz os vincos, e o elastano proporciona liberdade de movimentos.*

*Um tecido pensado para unir conforto, estética e desempenho no dia a dia.*



**600075**

**AISA**

SATÉN ALGODÓN  
180gr/m<sup>2</sup>  
62%CO 35%PES 3%EA



MUJER/MULHER

XS-3XL

C/001 Negro/Preto

C/101 Blanco/Branco



Cuello mao cruzado.  
*Colarinho mao cruzado.*  
Manga corta.  
*Manga curta.*  
Cierre central con botones de presión ocultos.  
*Fecho central com botões de pressão ocultos.*  
Pinzas en la espalda.  
*Pinças nas costas.*  
3 bolsillos en el delantero, uno con cremallera.  
*3 bolsos na frente, um com fecho*  
68cm Aprox. | M2 SEMI AJUSTADA/SEMI JUSTA



C/101



C/001

**600108**

**JESUA**

SATÉN ALGODÓN  
180gr/m<sup>2</sup>  
62%CO 35%PES 3%EA



HOMBRE/HOMEM

XS-3XL

C/001 Negro/Preto

C/101 Blanco/Branco

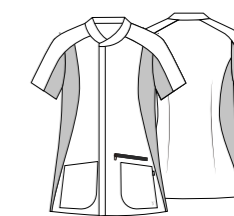

Cuello mao cruzado.  
*Colarinho mao cruzado.*  
Manga corta.  
*Manga curta.*  
Cierre central con botones de presión ocultos.  
*Fecho central com botões de pressão ocultos.*  
Pinzas en la espalda.  
*Pinças nas costas.*  
3 bolsillos en el delantero, uno con cremallera.  
*3 bolsos na frente, um com fecho*  
75cm Aprox. | H2 SEMI AJUSTADA/SEMI JUSTA



C/101



C/001



**500035**  
**ARIA**

SATÉN ALGODÓN  
180gr/m<sup>2</sup>  
62%CO 35%PES 3%EA



MUJER/MULHER  
XS-3XL  
C/101 Blanco/Branco



Cuello chimenea con escote cruzado.  
*Colarinho chaminé com decote cruzado.*  
Manga larga.  
*Manga comprida.*  
Cierre cruzado con botones de presión ocultos.  
*Fecho cruzado com botões de pressão ocultos.*  
Pinzas de entalle en la espalda.  
*Pinças de entalhe nas costas.*  
3 bolsillos en el delantero.  
*3 bolsos na frente.*  
Cinturón en la espalda.  
*Cinto nas costas.*  
76cm Aprox. | M1 AJUSTADA/JUSTA



## EXTRAFIBER

210gr/m<sup>2</sup>

93%PES 7%EA

El tejido Extrafiber destaca por su excelente relación entre ligereza y resistencia, lo que lo convierte en una opción versátil y duradera para prendas de uso intensivo.

Su estructura incorpora protección antidesgarro, asegurando mayor seguridad y confianza en entornos exigentes. Además de su resistencia, ofrece un tacto agradable, una estética moderna y una elasticidad que aporta comodidad y libertad de movimiento.

En conjunto, es un tejido que combina prestaciones técnicas y confort con un acabado visual atractivo.

*O tecido Extrafiber destaca-se pela excelente relação entre leveza e resistência, tornando-se numa opção versátil e duradoura para peças de uso intensivo.*

*A sua estrutura incorpora proteção antirrutura, garantindo maior segurança e confiança em ambientes exigentes. Para além da sua resistência, oferece um toque agradável, uma estética moderna e uma elasticidade que proporciona conforto e liberdade de movimentos.*

*No conjunto, trata-se de um tecido que combina desempenho técnico e conforto com um acabamento visual atractivo.*



**661400**  
**OLAYA**

EXTRAFIBER  
210gr/m<sup>2</sup>  
93%PES 7%EA



MUJER/MULHER  
XS-3XL  
C/001 Negro/Preto  
C/139 Gris marengo/Cinza escuro  
C/145 Verde petróleo



Escote en V.  
Decote em V.  
Manga corta.  
Manga curta.  
Costadillos en el delantero  
y en la espalda.  
Laterais na frente e nas costas.  
3 bolsillos en el delantero, uno con cremallera.  
3 bolsos na frente, um com fecho.  
68,5cm Aprox. | M2 SEMI AJUSTADA/SEMI JUSTA



C/001

C/139

C/145

**616900**  
**ÓSCAR**

EXTRAFIBER  
210gr/m<sup>2</sup>  
93%PES 7%EA



HOMBRE/HOMEM  
XS-3XL  
C/001 Negro/Preto  
C/139 Gris marengo/Cinza escuro  
C/145 Verde petróleo



Escote en V.  
Decote em V.  
Manga corta.  
Manga curta.  
Pinzas en la espalda.  
Pinças nas costas.  
Costadillos en el delantero.  
Laterais na frente.  
3 bolsillos en el delantero, uno con cremallera.  
3 bolsos na frente, um com fecho.  
75,5cm Aprox. | H2 SEMI AJUSTADA/SEMI JUSTA



C/001

C/139

C/145

# EXTRA FIBER FINE

165gr/m<sup>2</sup>  
93%PES 7%EA

Este tejido representa una evolución en el desarrollo de textiles técnicos, pensado para ofrecer el máximo rendimiento sin renunciar a la comodidad ni a la estética. Se caracteriza por su extraordinaria ligereza y por un tacto suave que envuelve al usuario en una sensación de confort continuo, incluso en jornadas prolongadas.

Gracias a su acabado anti pilling, mantiene una superficie lisa y limpia, evitando la formación de bolitas y garantizando una apariencia impecable lavado tras lavado. Su alta transpirabilidad y la capacidad de secado rápido favorecen la regulación térmica y aseguran frescura constante, cualidades esenciales en entornos de trabajo dinámicos o en actividades que requieren movilidad constante.

El diseño con elasticidad 360° le confiere una adaptabilidad total en todas las direcciones, proporcionando libertad de movimiento sin restricciones y un ajuste ergonómico que se adapta al cuerpo con naturalidad. A estas prestaciones se suma su tecnología antibacteriana, que ayuda a mantener las prendas más higiénicas, reduciendo la proliferación de bacterias y contribuyendo al bienestar del usuario.

En definitiva, es un tejido que combina tecnología avanzada, resistencia y estética en una sola propuesta textil, ideal para quienes buscan funcionalidad, durabilidad y una imagen profesional impecable.

*Este tecido representa uma evolução no desenvolvimento de têxteis técnicos, pensado para oferecer o máximo desempenho sem abdicar do conforto nem da estética. Destaca-se pela sua extraordinária leveza e pelo toque suave que envolve o utilizador numa sensação de conforto contínuo, mesmo durante jornadas prolongadas.*

*Graças ao seu acabamento anti-pilling, mantém uma superfície lisa e limpa, evitando a formação de borbotos e garantindo uma aparência impecável lavagem após lavagem. A sua elevada respirabilidade e capacidade de secagem rápida favorecem a regulação térmica e asseguram uma frescura constante — qualidades essenciais em ambientes de trabalho dinâmicos ou em atividades que exigem mobilidade contínua.*

*O design com elasticidade 360° confere-lhe uma adaptabilidade total em todas as direções, proporcionando liberdade de movimentos sem restrições e um ajuste ergonómico que se adapta ao corpo de forma natural. A estas características junta-se a tecnologia antibacteriana, que contribui para manter as peças mais higiénicas, reduzindo a proliferação de bactérias e promovendo o bem-estar do utilizador.*

*Em resumo, trata-se de um tecido que alia tecnologia avançada, resistência e estética numa única proposta têxtil — ideal para quem procura funcionalidade, durabilidade e uma imagem profissional irrepreensível.*



**600092  
DULCINEA**

EXTRAFIBER FINE  
165gr/m<sup>2</sup>  
93%PES 7%EA



MUJER/MULHER

XS-3XL  
C/001 Negro/Preto  
C/101 Blanco/Branco  
C/110 Beige  
C/117 Gris perla/Cinza pérola  
C/121 Verde oliva



Escote en V.  
Decote em V.  
Manga corta.  
Manga curta.  
Pinzas de pecho y de entalle en el delantero.  
Pinças de peito e de entalhe na frente.  
Cierre central con botones de presión ocultos.  
Fecho central com botões de pressão ocultos.  
5 bolsillos en delantero, uno de ellos de ojal.  
5 bolsos na frente, um deles de vivo.  
Detalle de Air Dry en costadillos traseros y en pieza del canesú.  
Detalhe de Air Dry em laterais traseiras e na peça da pala.  
67cm Aprox. | M2 SEMI AJUSTADA/SEMI JUSTA

700076 PANTALÓN MUJER CALÇAS MULHER



C/001

C/101



C/110

C/117

C/121

**600115  
ALONSO**

EXTRAFIBER FINE  
165gr/m<sup>2</sup>  
93%PES 7%EA



MUJER/MULHER

XS-3XL  
C/001 Negro/Preto  
C/101 Blanco/Branco  
C/110 Beige  
C/117 Gris perla/Cinza pérola  
C/121 Verde oliva



Escote en V.  
Decote em V.  
Manga corta.  
Manga curta.  
Pinzas de pecho y de entalle en el delantero.  
Pinças de peito e de entalhe na frente.  
Cierre central con botones de presión ocultos.  
Fecho central com botões de pressão ocultos.  
3 bolsillos en delantero, uno de ellos de ojal.  
3 bolsos na frente, um deles de vivo.  
Detalle de Air Dry en costadillos traseros y en pieza del canesú.  
Detalhe de Air Dry em laterais traseiras e na peça da pala.  
73cm Aprox. | H2 SEMI AJUSTADA/SEMI JUSTA

700085  
PANTALÓN HOMBRE  
CALÇAS HOMEM

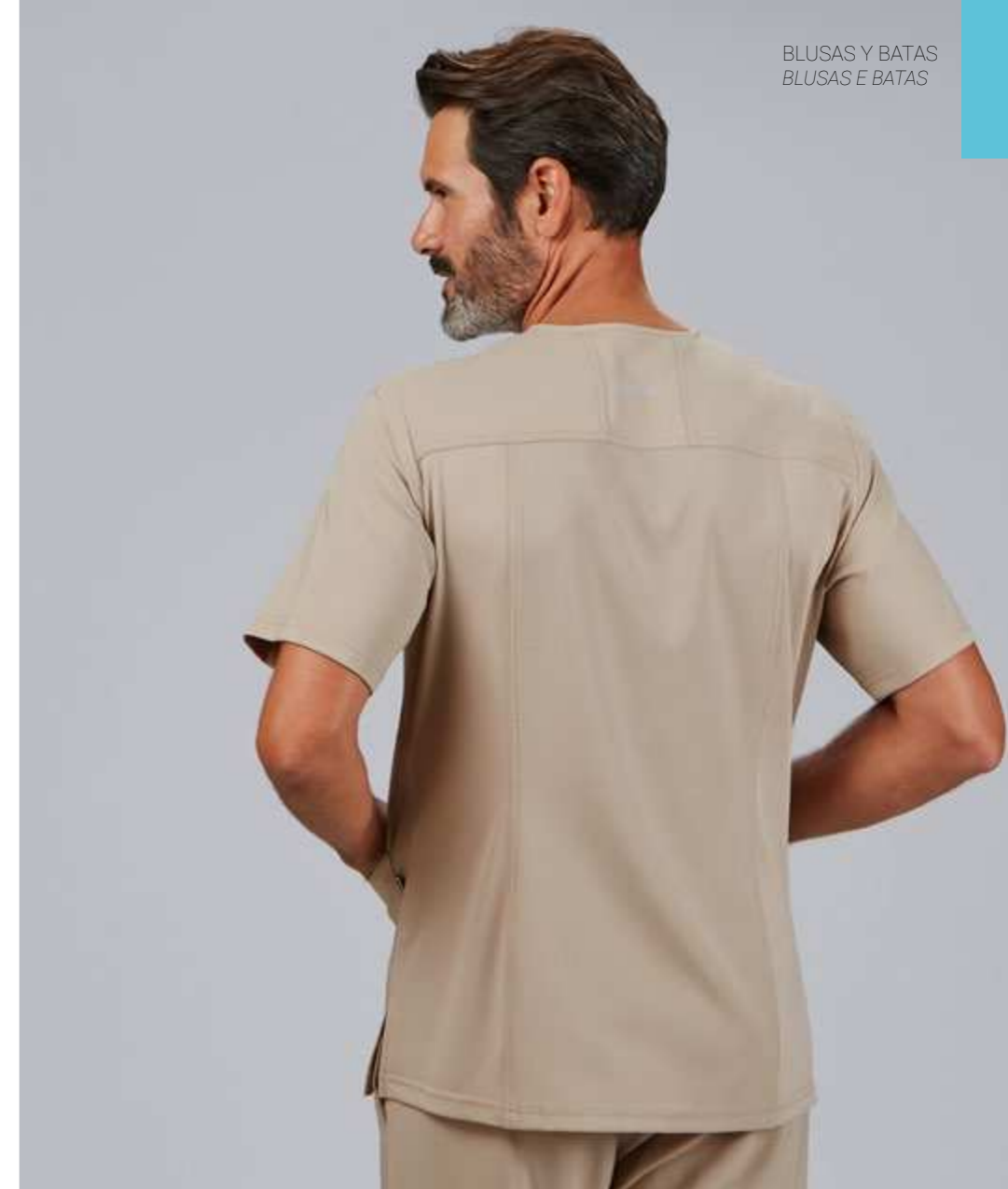

C/001

C/101



C/110

C/117

C/121



**600084**  
**MARIA**

EXTRAFIBER FINE  
165gr/m<sup>2</sup>  
93%PES 7%EA



MUJER/MULHER  
XS-3XL  
C/001 Negro/Preto  
C/101 Blanco/Branco  
C/110 Beige  
C/117 Gris perla/Cinza pérola  
C/121 Verde oliva



Escote redondo, con lágrima en el delantero y detalle de botón.  
*Decote redondo, com abertura em lágrima na frente e detalhe de botão.*  
Manga corta.  
Costadillos en el delantero y en la espalda.  
*Laterais na frente e nas costas.*  
2 bolsillos en el delantero.  
*2 bolsos na frente.*  
64cm Aprox. | M2 SEMI AJUSTADA/  
SEMI JUSTA



C/001



C/101



C/110



C/117



C/121

700076 PANTALÓN UNISEX CALÇAS UNISEX

# JASPER

126gr/m<sup>2</sup>  
100%PES

Este tejido ha sido diseñado para ofrecer el equilibrio perfecto entre confort, resistencia y funcionalidad. Su composición asegura una durabilidad excepcional incluso en condiciones de uso intensivo, manteniendo su aspecto impecable por más tiempo.

Gracias a su gran resistencia al peeling por el roce conserva una superficie lisa y uniforme, evitando el desgaste prematuro que suele afectar a otros tejidos. Su tacto suave lo hace especialmente agradable al contacto, aportando una experiencia de uso cómoda y envolvente.

Incorpora además una tecnología avanzada que repele salpicaduras y fluidos, creando una barrera protectora que facilita la limpieza y el mantenimiento, sin comprometer la transpirabilidad ni el confort.

*Este tecido foi concebido para oferecer o equilíbrio perfeito entre conforto, resistência e funcionalidade. A sua composição garante uma durabilidade excepcional mesmo em condições de uso intensivo, mantendo um aspeto impecável durante mais tempo.*

*Graças à sua elevada resistência ao peeling por fricção, conserva uma superfície lisa e uniforme, evitando o desgaste prematuro que afeta outros tecidos. O seu toque suave torna-o particularmente agradável ao contacto, proporcionando uma experiência de utilização confortável e envolvente.*

*Incorpora ainda uma tecnologia avançada que repele salpicos e líquidos, criando uma barreira protetora que facilita a limpeza e a manutenção, sem comprometer a respirabilidade nem o conforto.*



## 657400 CINTIA

JASPER  
126gr/m<sup>2</sup>  
100%PES

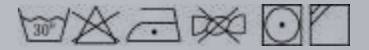

MUJER/MULHER

XS-3XL

C/907 Arena vigoré/Areia vigoré



Cuello mao con escote en V.  
Gola mao com decote em V.  
Manga 3/4 con abertura.  
Manga 3/4 com abertura.  
Cierre central con botones de presión ocultos.  
Fecho central com botões de pressão ocultos.  
Costadillos en el delantero y en la espalda.  
Laterais na frente e nas costas.  
4 bolsillos en el delantero.  
4 bolsos na frente.  
72cm Aprox. | M2 SEMI AJUSTADA/  
SEMI JUSTA



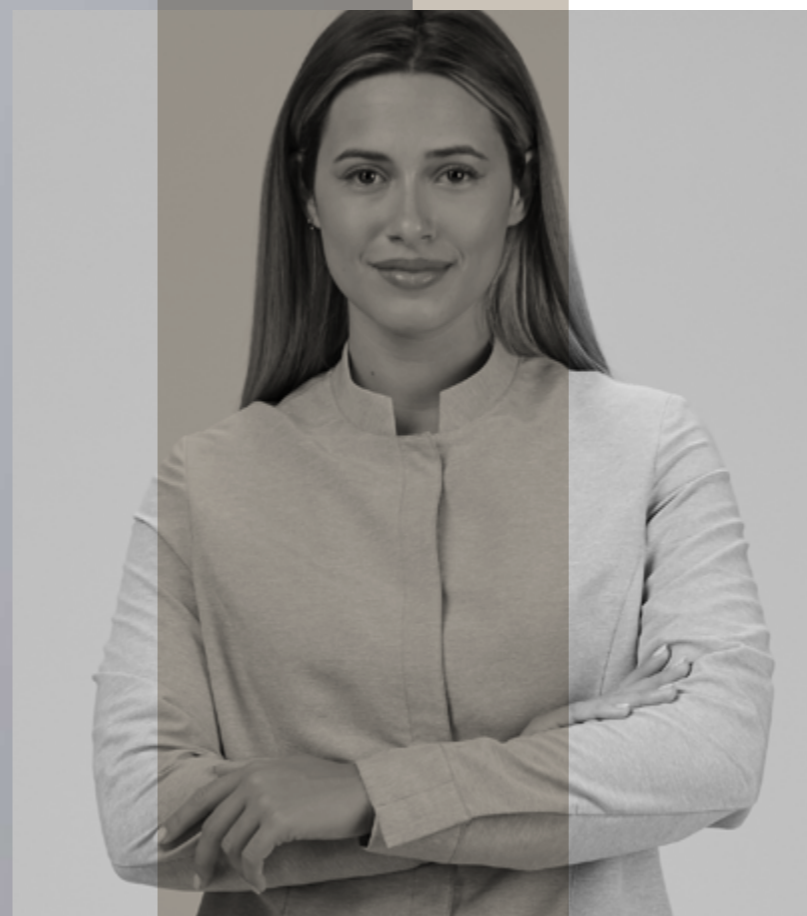

## 614100 ERIC

JASPER  
126gr/m<sup>2</sup>  
100%PES



HOMBRE/HOMEM  
XS-3XL  
C/907 Arena vigoré/Areia vigoré



Cuello mao.  
Gola mao.  
Manga larga.  
Manga comprida.  
Cierre central con botones de presión ocultos.  
Fecho central com botões de pressão ocultos.  
Costadillos en el delantero y en la espalda.  
Laterais na frente e costas.  
2 bolsillos en el delantero.  
2 bolsos na frente.  
75cm Aprox. | H2 SEMI AJUSTADA/  
SEMI JUSTA

## 600118 GAIA

JASPER  
126gr/m<sup>2</sup>  
100%PES



MUJER/MULHER  
XS-3XL  
C/907 Arena vigoré/Areia vigoré



Cuello mao.  
Gola mao.  
Manga larga.  
Manga comprida.  
Cierre central con botones de presión ocultos.  
Fecho central com botões de pressão ocultos.  
Costadillos en el delantero y en la espalda.  
Laterais na frente e costas.  
2 bolsillos en el delantero.  
2 bolsos na frente.  
71,5cm Aprox. | M2 SEMI AJUSTADA/  
SEMI JUSTA

## OXFORD

130gr/m<sup>2</sup>  
70%CO 30%PES

Tejido ligero que destaca por su alta transpirabilidad, cualidad que aporta frescura y confort en el uso cotidiano.

Su confección se realiza mediante un trenzado geométrico especial, en el que se alternan hilos de dos colores, generando un sutil efecto visual y una textura característica que aporta profundidad y dinamismo al tejido. Este método de entrelazado también contribuye a su gran suavidad al tacto, ofreciendo una experiencia de uso cómoda y agradable sobre la piel.

El Oxford no solo es valorado por su estética distintiva, sino también por su resistencia y durabilidad, lo que garantiza que las prendas mantengan su forma y presencia incluso con el uso frecuente.

*Tecido leve que se destaca pela sua elevada respirabilidade, uma característica que proporciona frescura e conforto no uso quotidiano.*

*A sua confecção é feita através de uma trama geométrica especial, na qual se alternam fios de duas cores, criando um subtil efeito visual e uma textura característica que confere profundidade e dinamismo ao tecido. Este método de entrelaçamento também contribui para a sua grande suavidade ao toque, oferecendo uma experiência de utilização confortável e agradável sobre a pele.*

*O Oxford é valorizado não só pela sua estética distintiva, mas também pela sua resistência e durabilidade, garantindo que as peças mantêm a forma e o aspeto mesmo com uso frequente.*



## 656200 BRENDA

OXFORD  
130gr/m<sup>2</sup>  
70%CO 30%PES



MUJER/MULHER  
XS-3XL  
C/117 Gris perla/Cinza pérola



Escote en V.  
Decote em V.  
Manga corta.  
Manga curta.  
Aberturas laterais.  
Aberturas laterais.  
Pinza de entalle en la espalda.  
Pinças de entalhe nas costas.  
Costadillo en lado derecho a prenda puesta.  
Laterais no lado direito da peça vestida.  
1 bolsillos en el delantero.  
1 bolsos na frente.  
65cm Aprox. | M2 SEMI AJUSTADA/  
SEMI JUSTA

## 656400 CAMILA

OXFORD  
130gr/m<sup>2</sup>  
70%CO 30%PES



MUJER/MULHER  
XS-3XL  
C/117 Gris perla/Cinza pérola



Escote en V.  
Decote em V.  
Manga corta.  
Manga curta.  
Cierre cruzado con lazo interior oculto y exterior visto.  
Fecho cruzado com laço interior oculto e exterior visível.  
Pinzas de pecho y pinzas de entalle en la espalda.  
Pinças na frente e nas costas.  
1 bolsillos en el delantero.  
1 bolso na frente.  
72cm Aprox. | M2 SEMI AJUSTADA/  
SEMI JUSTA

## SARGA SARJA

200gr/m<sup>2</sup>  
65%PES 35%CO

Este tejido se reconoce por su ligamento en diagonal, que le confiere una estructura compacta y muy resistente al desgaste. Esta construcción mejora la durabilidad frente al uso intensivo y al lavado frecuente, manteniendo la forma y el aspecto de la prenda en el tiempo.

Al mismo tiempo, la sarga ofrece una buena caída y flexibilidad, lo que favorece la comodidad y la libertad de movimiento. Su superficie densa protege mejor frente a roces y pequeñas salpicaduras, mientras que su composición textil (habitualmente mezcla de fibras naturales y sintéticas) puede adaptarse para aportar transpirabilidad, facilidad de planchado y resistencia al desteñido.

Por estas cualidades, la sarga es uno de los tejidos más utilizados en uniformidad laboral, al unir rendimiento técnico con confort en la jornada diaria.

*Este tecido distingue-se pelo seu entrelaçado em diagonal, que lhe confere uma estrutura compacta e altamente resistente ao desgaste. Esta construção reforça a durabilidade perante o uso intensivo e as lavagens frequentes, mantendo a forma e o aspeto da peça ao longo do tempo.*

*Ao mesmo tempo, a sarja oferece uma boa fluidez e flexibilidade, o que favorece o conforto e a liberdade de movimentos. A sua superfície densa proporciona melhor proteção contra fricções e pequenas salpicos, enquanto a sua composição têxtil (geralmente uma mistura de fibras naturais e sintéticas) pode ser ajustada para garantir respirabilidade, facilidade de engomar e resistência ao desbotamento.*

*Pelas suas qualidades, a sarja é um dos tecidos mais utilizados em vestuário profissional, ao combinar desempenho técnico com conforto durante o dia de trabalho.*



**662801**

SARGA SARJA  
200gr/m<sup>2</sup>  
65%PES 35%CO



MUJER/MULHER  
XS-3XL  
C/101 Blanco/Branco



Escote en V.  
Decote em V.  
Manga corta.  
Manga curta.  
Cierre central con botones de presión ocultos.  
Fecho central com botões de pressão ocultos.  
Pinzas en el delantero y en la espalda.  
Pinças na frente e nas costas.  
3 bolsillos en el delantero.  
3 bolsos na frente.  
71cm Aprox. | M2 SEMI  
AJUSTADA/SEMI JUSTA



772101  
PANTALÓN UNISEX CALÇAS UNISEX

**617901**

SARGA SARJA  
200gr/m<sup>2</sup>  
65%PES 35%CO



HOMBRE/HOMEM  
XS-3XL  
C/101 Blanco/Branco



Escote en V.  
Decote em V.  
Manga corta.  
Manga curta.  
Cierre central con botones de presión ocultos.  
Fecho central com botões de pressão ocultos.  
Aberturas laterales.  
Aberturas laterais.  
3 bolsillos en el delantero.  
3 bolsos na frente.  
76cm Aprox. | H2 SEMI  
AJUSTADA/SEMI JUSTA



772101  
PANTALÓN UNISEX CALÇAS UNISEX

**607201**

SARGA SARJA  
200gr/m<sup>2</sup>  
65%PES 35%CO



MUJER/MULHER  
XS-3XL  
C/101 Blanco/Branco



Escote en V.  
*Decote em V.*  
Manga corta.  
*Manga curta.*  
Pinzas de pecho y pinzas de entalle en la espalda.  
*Pinças no peito e pinças de entalhe nas costas.*  
3 bolsillos en el delantero.  
*3 bolsos na frente.*  
71cm Aprox. | M2 SEMI AJUSTADA/  
SEMI JUSTA

772101 PANTALÓN UNISEX CALÇAS UNISEX

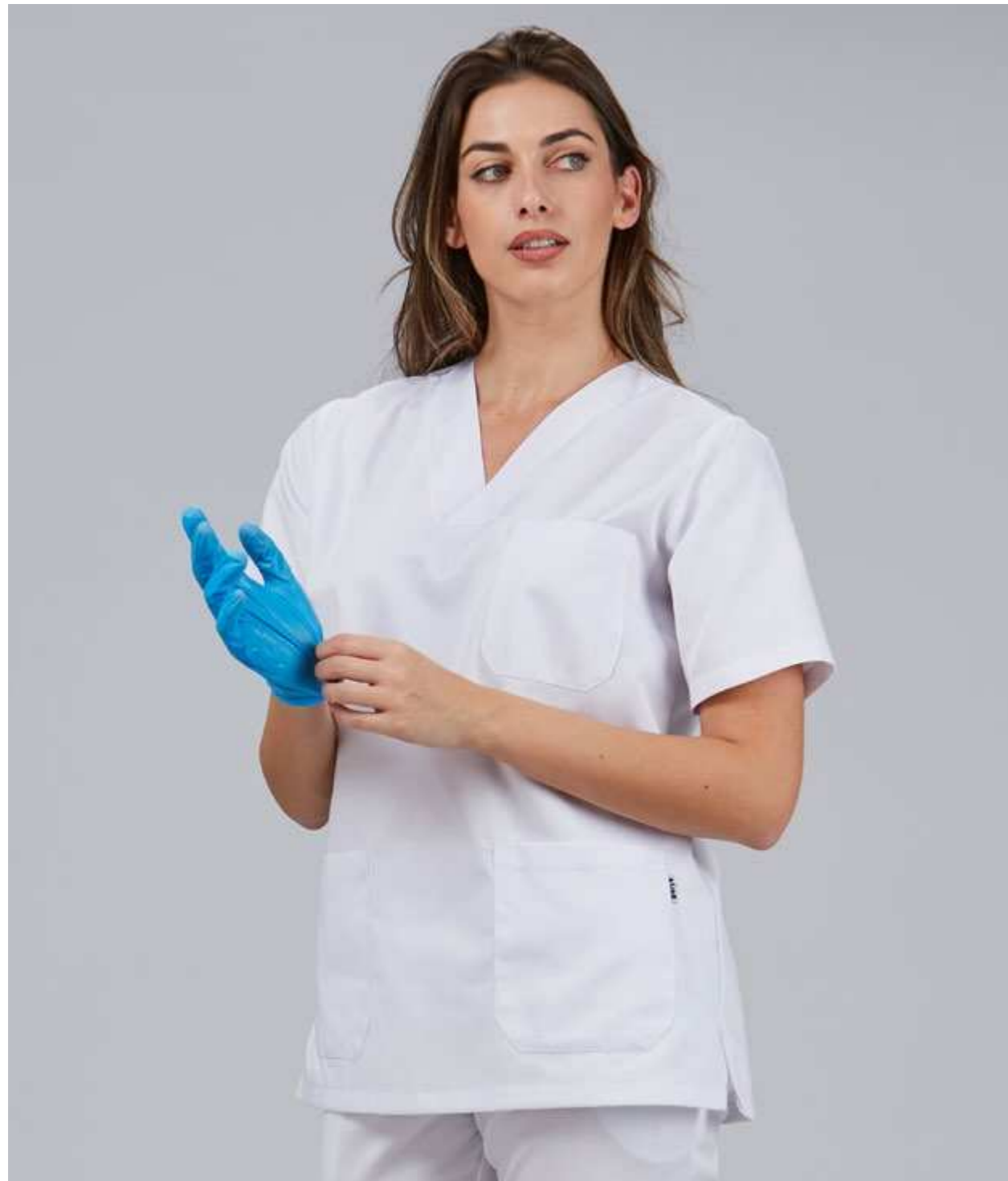

**650101**

SARGA SARJA  
200gr/m<sup>2</sup>  
65%PES 35%CO



UNISEX  
XXS-3XL  
C/101 Blanco/Branco



Escote en V.  
*Decote em V.*  
Manga corta.  
*Manga curta.*  
Cierre central con botones de pastilla.  
*Fecho central com botões de pastilha.*  
Aberturas laterales.  
*Aberturas laterais.*  
3 bolsillos en el delantero.  
*3 bolsos na frente.*  
71cm Aprox. | H3 HOLGADA/  
LARGA



772101 PANTALÓN UNISEX CALÇAS UNISEX



**607400  
DAMA**

SARGA SARJA  
200gr/m<sup>2</sup>  
65%PES 35%CO



MUJER/MULHER  
XS-3XL  
C/101 Blanco/Branco



Cuello mao.  
Gola mao.  
Manga larga.  
Manga comprida.  
Cierre central con botones de presión ocultos.  
Fecho central com botões de pressão ocultos.  
Costadillos en delantero.  
Laterais na frente.  
2 bolsillos en delantero.  
2 bolsos na frente.  
71cm Aprox. | M2 SEMI AJUSTADA/SEMI JUSTA

703100  
PANTALÓN UNISEX  
CALÇAS UNISEX



**610100  
ABEL**

SARGA SARJA  
200gr/m<sup>2</sup>  
65%PES 35%CO



HOMBRE/HOMEM  
XS-3XL  
C/101 Blanco/Branco



Cuello mao.  
Gola mao.  
Manga larga.  
Manga comprida.  
Cierre central con botones de presión ocultos.  
Fecho central com botões de pressão ocultos.  
Pinzas de entalle en el delantero.  
Pinças de entalhe na frente.  
2 bolsillos en el delantero.  
2 bolsos na frente.  
71cm Aprox. | M2 SEMI AJUSTADA/SEMI JUSTA

703100  
PANTALÓN UNISEX  
CALÇAS UNISEX



**608200**

TRABILLAS/PRESILHAS  
PACK 2  
COMPLEMENTO BOLSILLOS  
COMPLEMENTO PARA OS BOLSOS

TALLA ÚNICA  
TAMANHO ÚNICO  
C/107 Celeste  
C/117 Gris perla/Cinza pérola  
C/115 Turquesa  
C/116 Naranja/Laranja  
C/119 Malva  
C/127 Pistacho/Pistache



703100 PANTALÓN UNISEX CALÇAS UNISEX

**623500  
SICILIA**

SARGA SARJA  
200gr/m<sup>2</sup>  
65%PES 35%CO



MUJER/MULHER  
XS-3XL  
C/101 Blanco/Branco



Cuello caja con escote en V.  
*Gola redonda com decote em V.*  
Manga corta.  
*Manga curta.*  
Cremallera central.  
*Fecho central.*  
Costadillos en delantero y pinzas de entalle en la espalda.  
*Laterais na frente e pinças de entalhe nas costas.*  
2 bolsillos en el delantero.  
*2 bolsos na frente.*  
75cm Aprox. | M2 SEMI AJUSTADA/SEMI JUSTA

**623600  
SICILIA**

SARGA SARJA  
200gr/m<sup>2</sup>  
65%PES 35%CO



MUJER/MULHER  
XS-3XL  
C/101 Blanco/Branco



Cuello caja con escote en V.  
*Gola redonda com decote em V.*  
Manga larga.  
*Manga comprida.*  
Cremallera central.  
*Fecho central.*  
Costadillos en el delantero y pinzas de entalle en la espalda.  
*Laterais na frente e pinças de entalhe nas costas.*  
2 bolsillos en el delantero.  
*2 bolsos na frente.*  
75cm Aprox. | M2 SEMI AJUSTADA/SEMI JUSTA

703100 PANTALÓN UNISEX CALÇAS UNISEX



703100 PANTALÓN UNISEX CALÇAS UNISEX



**605000**

SARGA SARJA

200gr/m<sup>2</sup>

65%PES 35%CO



UNISEX

XS-3XL

C/115 Turquesa

C/117 Gris perla/Cinza pérola

C/119 Malva

C/123 Lila/Lilás

C/124 Marrón/Castanho

C/125 Fucsia/Fúcsia

C/127 Pistacho/Pistache

C/136 Morado/Roxo

C/138 Frambuesa/Framboesa

C/139 Gris marengo/Cinza escuro

C/141 Crema/Creme



Escote en V.

Decote em V.

Manga corta.

Manga curta.

Aberturas los laterales.

Aberturas laterais.

3 bolsillos en el delantero.

3 bolsos na frente.

74cm Aprox. | H3 HOLGADA/

LARGA



C/115

C/117

C/119



C/123

C/124

C/125



C/127

C/136

C/138

C/139

C/141

7733G0

PANTALÓN UNISEX

CALÇAS UNISEX

**534000**  
**OPORTO**

SARGA SARJA  
200gr/m<sup>2</sup>  
65%PES 35%CO



MUJER/MULHER  
XS-3XL  
C/101 Blanco/Branco



Cuello mao.  
Gola mao.  
Manga corta.  
Manga curta.  
Cierre central con botones a presión.  
Fecho central com botões de pressão.  
Costadillos en el delantero y en la espalda.  
Laterais na frente e nas costas.  
4 bolsillos en el delantero.  
4 bolsos na frente.  
65cm Aprox. | M2 SEMI AJUSTADA/  
SEMI JUSTA

703100 PANTALÓN UNISEX CALÇAS UNISEX



**531101**  
SARGA SARJA  
200gr/m<sup>2</sup>  
65%PES 35%CO



MUJER/MULHER  
XS-3XL  
C/101 Blanco/Branco



Cuello solapa.  
Gola com lapela.  
Manga corta.  
Manga curta.  
Cierre central con botones de pastilla.  
Fecho central com botões de pastilha.  
Pinzas en el delantero y en la espalda.  
Pinças na frente e nas costas.  
3 bolsillos en el delantero.  
3 bolsos na frente.  
Cinturón en la espalda.  
Cinto nas costas.  
71cm Aprox. | M2 SEMI AJUSTADA/  
SEMI JUSTA

772101  
PANTALÓN UNISEX  
CALÇAS UNISEX



**530101**

SARGA SARJA  
200gr/m<sup>2</sup>  
65%PES 35%CO



MUJER/MULHER  
XS-3XL  
C/101 Blanco/Branco



Cuello solapa.  
Gola com lapela.  
Manga larga.  
Manga comprida.  
Cierre central con botones de pastilla.  
Fecho central com botões de pastilha.  
Pinzas en delantero y espalda.  
Pinças na frente e costas.  
3 bolsillos en delantero.  
3 bolsos na frente.  
Cinturón en espalda.  
Cinto nas costas.  
71cm Aprox. | M2 SEMI AJUSTADA/SEMI JUSTA

772101  
PANTALÓN UNISEX  
CALÇAS UNISEX



**657200**  
**CHANTAL**

SARGA/SARJA  
200gr/m<sup>2</sup>  
65%PES 35%CO



MUJER/MULHER  
XS-3XL  
C/101 Blanco/Branco



Escote en V.  
Decote em V.  
Manga sisa.  
Manga cava.  
Cierre central con botones de presión.  
Fecho central com botões de pressão.  
Costadillo en el delantero y en el trasero.  
Laterais na frente e nas costas.  
3 bolsillos en el delantero.  
3 bolsos na frente.  
72cm Aprox. | M2 SEMI AJUSTADA/  
SEMI JUSTA

703100  
PANTALÓN UNISEX CALÇAS UNISEX



**607700**  
**JULIA**

SARGA SARJA  
200gr/m<sup>2</sup>  
65%PES 35%CO



MUJER/MULHER  
XS-3XL  
C/101 Blanco/Branco



Cuello mao.  
Gola mao.  
Manga larga.  
Manga comprida.  
Cierre con botones de presión ocultos.  
Fecho com botões de pressão ocultos.  
Pinzas en el delantero y en la espalda.  
Pinças na frente e costas.  
3 bolsillos en el delantero.  
3 bolsos na frente.  
Cinturón en la espalda.  
Cinto nas costas.  
71cm Aprox. | M2 SEMI AJUSTADA/  
SEMI JUSTA



772101  
PANTALÓN UNISEX CALÇAS UNISEX

**610300**  
**OMAR**

SARGA SARJA  
200gr/m<sup>2</sup>  
65%PES 35%CO



HOMBRE/HOMEM  
XS-3XL  
C/101 Blanco/Branco



Cuello mao.  
Gola mao.  
Manga larga.  
Manga comprida.  
Cierre con botones de presión ocultos.  
Fecho com botões de pressão ocultos.  
Costadillos en la espalda.  
Laterais nas costas.  
3 bolsillos de vivo en el delantero.  
3 bolsos de vivo na frente.  
98cm Aprox. | H2 SEMI AJUSTADA/  
SEMI JUSTA

772101 PANTALÓN UNISEX CALÇAS UNISEX





**541101**

SARGA SARJA  
200gr/m<sup>2</sup>  
65%PES 35%CO



MUJER/MULHER  
XXS-3XL  
C/101 Blanco/Branco



Cuello solapa.  
*Gola com lapela.*  
Manga corta.  
*Manga curta.*  
Cierre central con botones de pastilla.  
*Fecho central com botões de pastilha.*  
Pinzas en el delantero y en la espalda.  
*Pinças na frente e nas costas.*  
3 bolsillos en el delantero.  
*3 bolsos na frente.*  
Cinturón en la espalda.  
*Cinto nas costas.*  
94cm Aprox. | M2 SEMI AJUSTADA/SEMI JUSTA

711101 PANTALÓN UNISEX CALÇAS UNISEX

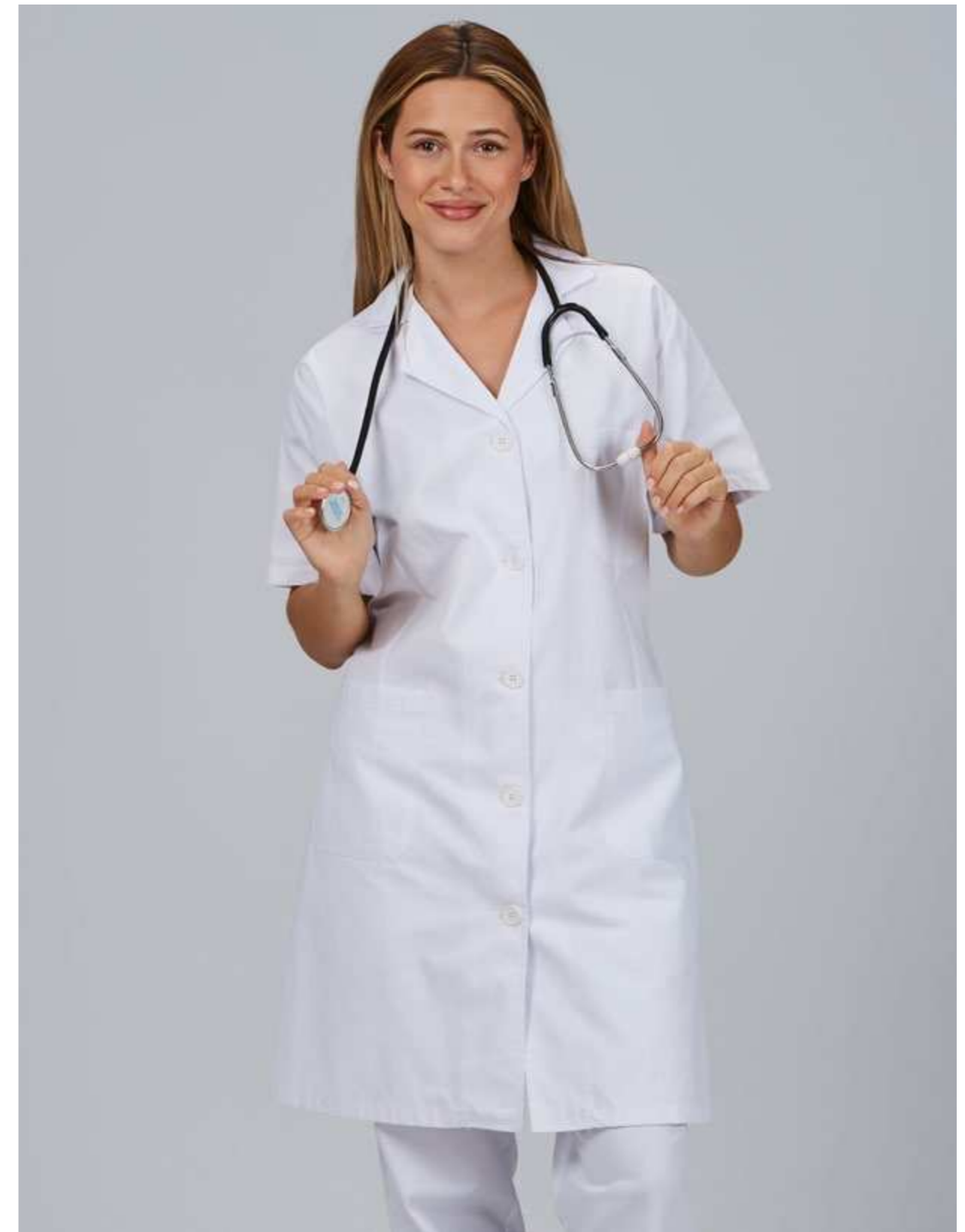

**571101**

SARGA SARJA  
200gr/m<sup>2</sup>  
65%PES 35%CO



UNISEX  
XS-3XL  
C/101 Blanco/Branco



Cuello solapa.  
*Gola com lapela.*  
Manga corta.  
*Manga curta.*  
Cierre central con botones de pastilla.  
*Fecho central com botões de pastilha.*  
Costadillos en espalda.  
*Laterais nas costas.*  
3 bolsillos en delantero.  
*3 bolsos na frente.*  
Cinturón en espalda.  
*Cinto nas costas.*  
103cm Aprox. | H2 SEMI AJUSTADA/SEMI JUSTA

711101 PANTALÓN UNISEX CALÇAS UNISEX



**540101**

SARGA SARJA  
200gr/m<sup>2</sup>  
65%PES 35%CO



MUJER/MULHER  
XXS-3XL  
C/101 Blanco/Branco



Cuello solapa.  
Gola com lapela.  
Manga larga.  
Manga comprida.  
Cierre con botones de pastilla.  
Fecho com botões de pastilha.  
Pinzas en el delantero y en la espalda.  
Pinças na frente e nas costas.  
3 bolsillos en el delantero.  
3 bolsos na frente.  
Cinturón en la espalda.  
Cinto nas costas.  
94cm Aprox. | M2 SEMI AJUSTADA/SEMI JUSTA

711101 PANTALÓN UNISEX CALÇAS UNISEX

**511101**

SARGA SARJA  
200gr/m<sup>2</sup>  
65%PES 35%CO



MUJER/MULHER  
XXS-3XL  
C/101 Blanco/Branco



Cuello solapa.  
Gola com lapela.  
Manga larga.  
Manga comprida.  
Cierre con botones de pastilla.  
Fecho com botões de pastilha.  
Pinzas en el delantero y en la espalda.  
Pinças na frente e costas.  
3 bolsillos en el delantero.  
3 bolsos na frente.  
Cinturón en la espalda.  
Cinto nas costas.  
93cm Aprox. | M2 SEMI AJUSTADA/SEMI JUSTA

711101 PANTALÓN UNISEX CALÇAS UNISEX

**511102**

SARGA SARJA  
200gr/m<sup>2</sup>  
65%PES 35%CO



HOMBRE/HOMEM

XXS-3XL

C/001 Negro/Preto

C/101 Blanco/Branco

C/104 Marino/Marinho

C/107 Celeste

C/108 Verde



Cuello solapa.  
*Gola com lapela.*  
Manga larga.  
*Manga comprida.*  
Cierre con botones de pastilla.  
*Fecho com botões de pastilha.*  
Costadillos en la espalda.  
*Laterais nas costas.*  
3 bolsillos en el delantero.  
*3 bolsos na frente.*  
Cinturón en la espalda.  
*Cinto nas costas.*  
105cm Aprox. | H3 HOLGADA/  
LARGA



C/001



C/101



C/104



C/107



C/108

711101  
PANTALÓN UNISEX  
CALÇAS UNISEX



**357100**  
**ROXANA**  
SARGA SARJA  
200gr/m<sup>2</sup>  
65%PES 35%CO



INFANTIL  
4-8-12  
C/101 Blanco/Branco



Cuello solapa.  
Gola com lapela.  
Manga larga con elástico en los puños.  
Manga comprida com elástico nos punhos.  
Cierre con botones de pastilla.  
Fecho com botões de pastilha.  
3 bolsillos en el delantero.  
3 bolsos na frente.  
T4: 65cm  
T8: 77cm  
T12: 85cm

# Infantil



C/112

C/103

**603000**

SARGA SARJA  
200gr/m<sup>2</sup>  
65%PES 35%CO



UNISEX  
XS-3XL  
C/103 Azulina  
C/112 Burdeos/Bordô



Escote en V.  
Decote em V.  
Manga curta.  
Manga curta.  
Aberturas laterais.  
Aberturas laterais.  
3 bolsillos en el delantero.  
3 bolsos na frente.  
74cm Aprox. | H3 HOLGADA/  
LARGA

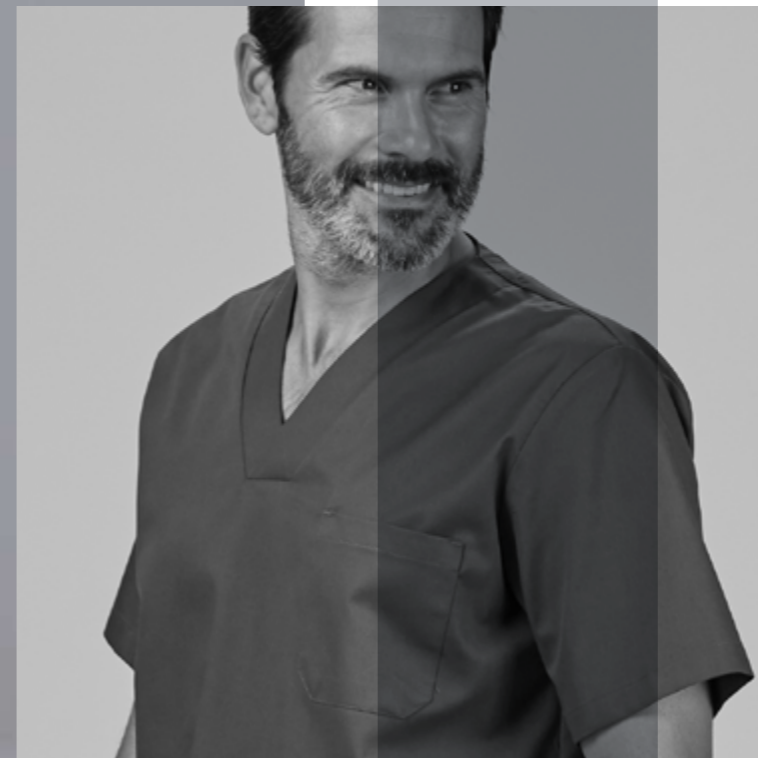



**671101**

SARGA SARJA  
200gr/m<sup>2</sup>  
65%PES 35%CO



Escote en V.  
Decote em V.  
Manga corta.  
Manga curta.  
Aberturas en los laterales.  
Aberturas laterais.  
3 bolsillos en el delantero.  
3 bolsos na frente.  
74cm Aprox. | H3 HOLGADA/  
LARGA

UNISEX  
C/001 Negro/Preto  
C/101 Blanco/Branco  
C/104 Marino/Marinho  
C/107 Celeste  
C/108 Verde  
XXS-3XL

**+ Plus sizes**

4XL-5XL-6XL-7XL-8XL

C/001 Negro/Preto  
C/101 Blanco/Branco

700501 PANTALÓN UNISEX CALÇAS UNISEX



C/001

C/101

C/104

C/107

C/108

**602101**

SARGA SARJA  
200gr/m<sup>2</sup>  
65%PES 35%CO



UNISEX  
XS-3XL  
C/101 Blanco/Branco  
C/107 Celeste  
C/108 Verde



Cuello redondo.  
Gola redonda.  
Manga corta.  
Manga curta.  
Aberturas en los laterales.  
Aberturas laterais.  
Cierre con botones de pastilla.  
Fecho com botões de pastilha.  
3 bolsillos en el delantero.  
3 bolsos na frente.  
74cm Aprox. | H3 HOLGADA/  
LARGA



C/101



C/107



C/108



700501 PANTALÓN UNISEX CALÇAS UNISEX



**846101**  
**CONJUNTO COLOR**  
**PANTALÓN GOMA**  
**CONJUNTO COR**  
**CALÇAS COM ELÁSTICO**

SARGA SARJA  
200gr/m<sup>2</sup>  
65%PES 35%CO



UNISEX  
XXS-3XL  
C/101 Blanco/Branco  
C/107 Celeste  
C/108 Verde



C/101

C/107

C/108

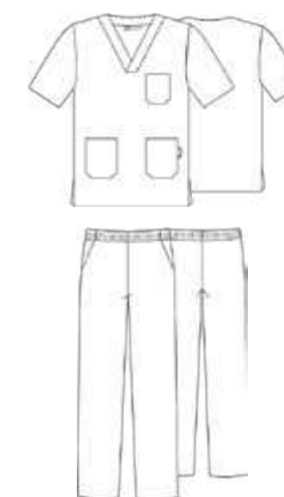

Escote en V.  
Decote em V.  
Manga corta.  
Manga curta.  
Aberturas en los laterales.  
Aberturas laterais.  
3 bolsillos en el delantero.  
3 bolsos na frente.  
74cm Aprox. | H2 SEMI  
AJUSTADA/SEMI JUSTA

Cintura con goma.  
Cintura com elástico.  
Bolsillos franceses en laterales.  
Bolsos faca nas laterais.  
110cm Aprox. | H3 HOLGADA/  
LARGA

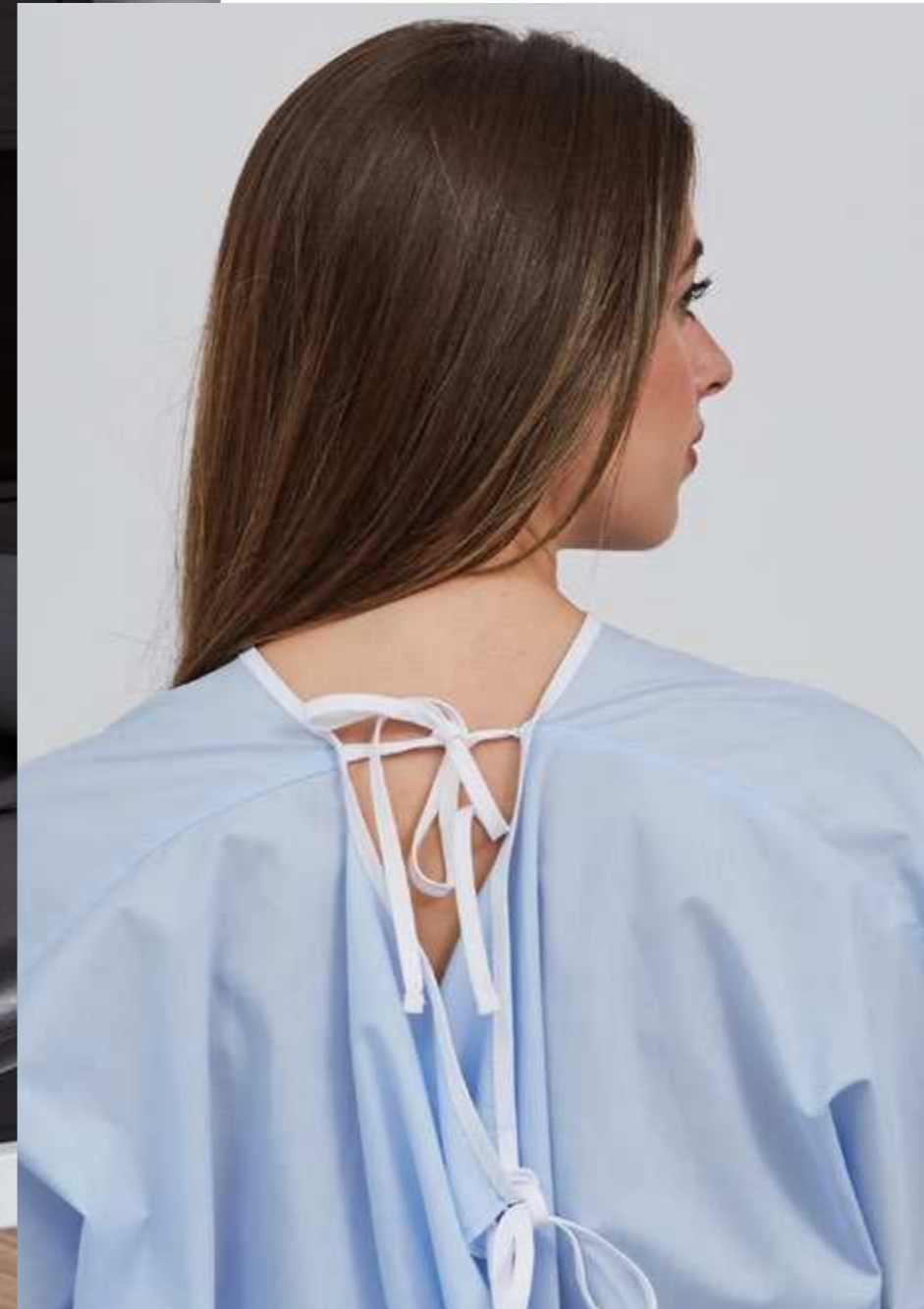

**595100**  
**BATA PACIENTE**

POPELÍN CAMISERO  
POPELINA CAMISEIRO  
108gr/m<sup>2</sup>  
65%PES 35%CO



UNISEX  
TALLA ÚNICA  
TAMANHO ÚNICO  
C/704 Celeste

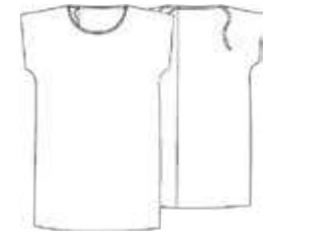

Escote redondo.  
Decote redonda.  
Manga corta.  
Manga curta.  
Aberturas en la espalda, cierre con lazos.  
Aberturas nas costas, fecho com laços.  
106cm Aprox. | H3 HOLGADA/  
LARGA

## PLANA GRUESA PLANA GROSSA

220gr/m<sup>2</sup>  
88%PES 12%EA

Agradable y fresco al tacto, ideal para un uso diario cómodo y ligero.

Destaca por su resistencia al pilling por el roce, manteniendo una apariencia cuidada por más tiempo. Su estructura estable asegura que la prenda mantenga su forma, incluso tras múltiples lavados.

Además, ofrece buena transpirabilidad, secado rápido y una excelente resistencia, lo que lo convierte en una opción funcional y duradera para todo tipo de prendas.

*O tecido plana é agradável e fresco ao toque, ideal para um uso diário confortável e leve.*

*Destaca-se pela sua resistência ao pilling causado pelo atrito, mantendo uma aparência cuidada por mais tempo. A sua estrutura estável garante que a peça conserve a forma, mesmo após múltiplas lavagens.*

*Além disso, oferece boa respirabilidade, secagem rápida e excelente resistência, tornando-se uma opção funcional e durável para todos os tipos de vestuário.*



C/169



C/001

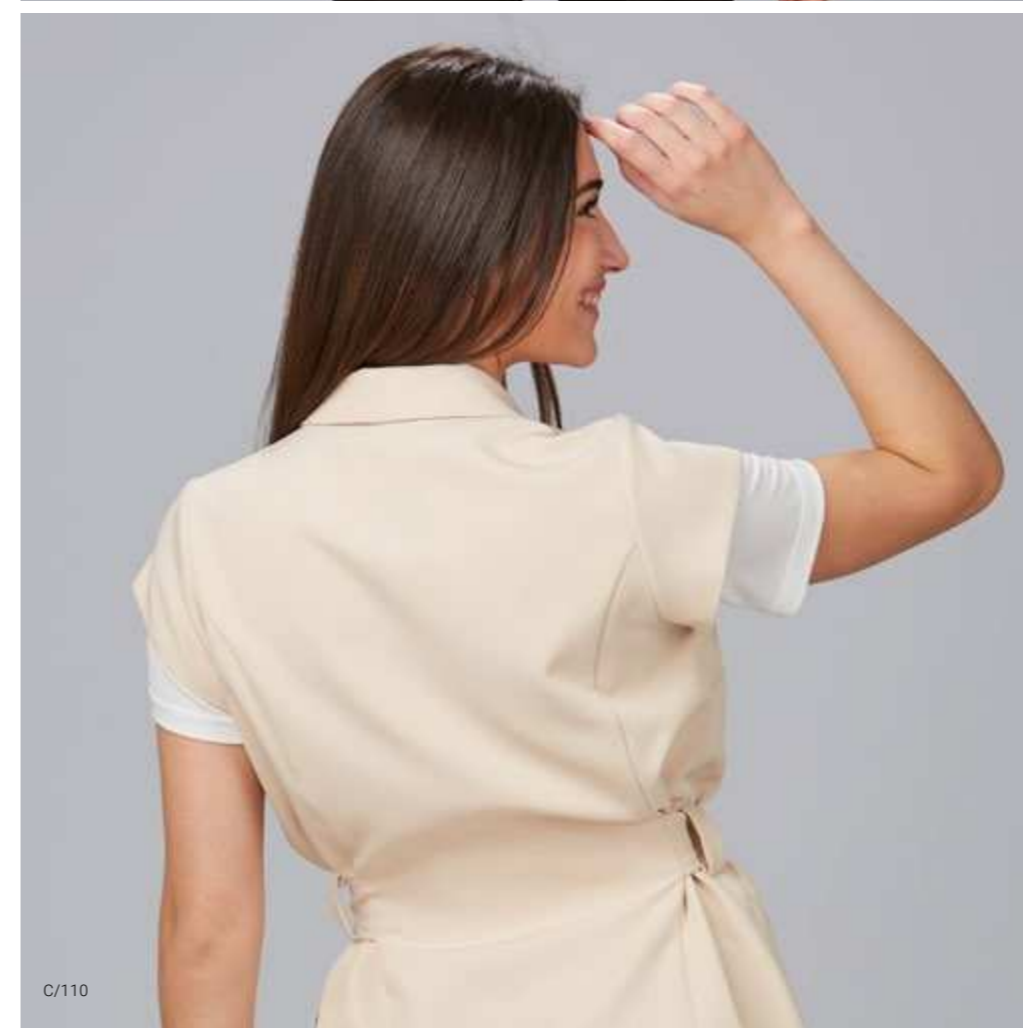

C/110

**600039  
MELI**

PLANA GRUESA  
PLANA GROSSA  
220gr/m<sup>2</sup>  
88%PES 12%EA



MUJER/MULHER  
XS-XXL  
C/001 Negro/Preto  
C/110 Beige  
C/169 Azul maya/Azul maia



Cuello smoking.  
Colarinho smoking.  
Manga corta.  
Manga curta.  
Cierre con cinturón de lazo.  
Fecho com cinto de laço.  
Pinzas de pecho y costadillos en la espalda.  
Pinças no peito e laterais nas costas.  
2 bolsillos de vivo en el delantero.  
2 bolsos de vivo na frente.  
71cm Aprox. | M2 SEMI AJUSTADA/  
SEMI JUSTA

700049  
PANTALÓN MUJER  
CALÇAS MULHER

**600037**  
**ARABIS**

PLANA GRUESA  
PLANA GROSSA  
220gr/m<sup>2</sup>  
88%PES 12%EA

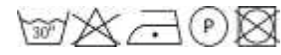

MUJER/MULHER

XS-XXL

C/001 Negro/Preto

C/110 Beige

C/169 Azul maya/Azul maia



Cuello solapa.  
*Colarinho com lapela.*  
Manga sisa.  
*Manga cava.*  
Cierre con botones de pastilla y cinturón de lazo.  
*Fecho com botões de pastilha e cinto de laço.*  
Pinzas de entalle en la espalda.  
*Pinças de entalhe nas costas.*  
2 bolsillos en el delantero.  
*2 bolsos na frente.*  
70cm Aprox. | M2 SEMI AJUSTADA/SEMI JUSTA

C/001

C/110

C/169

700049 PANTALÓN MUJER CALÇAS MULHER



**950011**  
**MORERA**

PLANA GRUESA  
PLANA GROSSA  
220gr/m<sup>2</sup>  
88%PES 12%EA



MUJER/MULHER  
P-M-G-SG  
C/001 Negro/Preto



Cuello smoking.  
*Colarinho smoking.*  
Manga sisa.  
*Manga cava.*  
Cierre con botones de pastilla y hebillas laterales ajustables.  
*Fecho com botões de pastilha e fivelas laterais ajustáveis.*  
2 bolsillos de vivo en el delantero.  
*2 bolsos de vivo na frente.*  
71cm Aprox. | M2 SEMI AJUSTADA/SEMI JUSTA

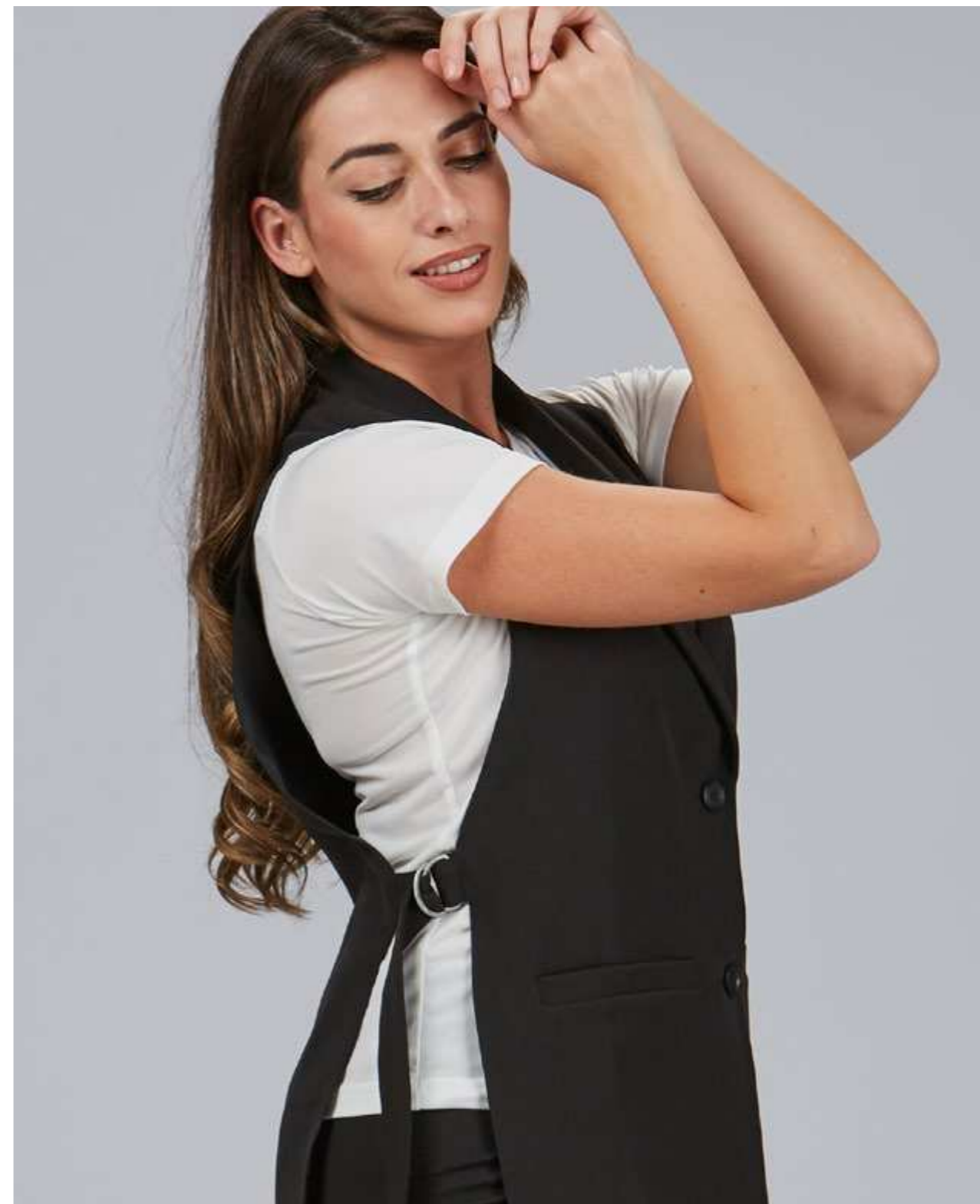

700049  
PANTALÓN MUJER  
CALÇAS MULHER

## PLANA ELÁSTICA

120gr/m<sup>2</sup>  
86%PES 14%EA



### 652600 SAONA

PLANA ELÁSTICA  
120gr/m<sup>2</sup>  
86%PES 14%EA



MUJER/MULHER  
XS-XXL  
C/001 Negro/Preto



Cuello chimenea.  
Gola chaminé.  
Manga corta.  
Manga curta.  
Costadillos en el delantero y pinzas de entalle en la espalda.  
Laterais na frente e pinças de entalhe nas costas.  
Lazo en cintura.  
Laço na cintura.  
2 bolsillos en los costadillos.  
2 bolsos nas laterais.  
69cm Aprox. | M2 SEMI AJUSTADA/  
SEMI JUSTA

203900 PANTALÓN MUJER CALÇAS MULHER

### 651600 MADEIRA

PLANA ELÁSTICA  
120gr/m<sup>2</sup>  
86%PES 14%EA



MUJER/MULHER  
XS-XXL  
C/001 Negro/Preto



Cuello chimenea con escote en V.  
Gola chaminé com decote em V.  
Manga corta.  
Manga curta.  
Cierre con botones de presión ocultos.  
Fecho com botões de pressão ocultos.  
Pinzas de pecho y pinzas de entalle en la espalda.  
Pinças no peito e pinças de entalhe nas costas.  
2 bolsillos de ojal en el delantero.  
2 bolsos de vivo na frente.  
83cm Aprox. | M2 SEMI AJUSTADA/  
SEMI JUSTA

203900 PANTALÓN MUJER CALÇAS MULHER



## PLANA BIELÁSTICA

120gr/m<sup>2</sup>  
95%PES 5%EA

Tejido elegante y funcional, que mantiene su forma lavado tras lavado sin perder su adaptabilidad al movimiento.

Su estructura permite una alta transpirabilidad y un secado rápido, lo que lo hace ideal para un uso prolongado y cómodo.

Además, es resistente al pilling y presenta una caída inigualable, perfecta para prendas con estilo y fluidez.

*Tecido elegante e funcional, que mantém a sua forma lavagem após lavagem sem perder a adaptabilidade ao movimento.*

*A sua estrutura permite uma elevada respirabilidade e uma secagem rápida, tornando-o ideal para uma utilização prolongada e confortável.*

*Além disso, é resistente ao pilling e apresenta um cair incomparável, perfeito para peças com estilo e fluidez.*



### 600029 BÚGULA

PLANA BIELÁSTICA  
120gr/m<sup>2</sup>  
95%PES 5%EA



MUJER/MULHER  
XS-XXL  
C/001 Negro/Preto  
C/101 Blanco/Branco



Cuello mao com escote en V.  
Gola mao com decote em V.  
Manga 3/4.  
Manga 3/4.  
Cierre cruzado con lazo interior oculto y exterior visto.  
Fecho cruzado com laço interior oculto e exterior visível.  
Pinzas de pecho y de entalle en la espalda.  
Pinças no peito e pinças de entalhe nas costas.  
1 bolsillos de vivo en el delantero.  
1 bolso de vivo na frente.  
73cm Aprox. | M2 SEMI AJUSTADA/SEMI JUSTA

C/101

C/001

700052 PANTALÓN MUJER CALÇAS MULHER

**600042  
CARDOTA**

PLANA BIELÁSTICA  
120gr/m<sup>2</sup>  
95%PES 5%EA



MUJER/MULHER  
XS-XXL  
C/001 Negro/Preto  
C/101 Blanco/Branco



Cuello mao con escote en V.  
*Gola mao com decote em V.*  
Manga 3/4 con abertura.  
*Manga 3/4 com aberturas.*  
Cierre cruzado con lazo para ajustar.  
*Fecho cruzado com laço para ajustar.*  
Pinzas en el delantero y en la espalda.  
*Pinças na frente e nas costas.*  
1 bolsillos en el delantero.  
*1 bolsos na frente.*  
71cm Aprox. | M2 SEMI AJUSTADA/SEMI JUSTA



C/101



C/001

700052 PANTALÓN MUJER CALÇAS MULHER

**600041  
VINCA**

PLANA BIELÁSTICA  
120gr/m<sup>2</sup>  
95%PES 5%EA



MUJER/MULHER  
XS-XXL  
C/001 Negro/Preto  
C/101 Blanco/Branco



Cuello mao con escote en V.  
*Gola mao com decote em V.*  
Manga roll up.  
*Manga roll up.*  
Cierre central con botones.  
*Fecho central com botões.*  
Aberturas laterales.  
*Aberturas laterais.*  
Pinzas de pecho y pinzas de entalhe en la espalda.  
*Pinças no peito e pinças de entalhe nas costas.*  
75cm Aprox. | M2 SEMI AJUSTADA/SEMI JUSTA

700052  
PANTALÓN MUJER CALÇAS MULHER



C/001



C/101

# PLANA POLIÉSTER

165gr/m<sup>2</sup>  
100%PES

Tejido sintético de alto rendimiento, ideal para un uso práctico y duradero.

Ofrece un secado rápido y no requiere planchado, lo que facilita su mantenimiento diario.

Presenta una buena tolerancia a salpicaduras de lejía y garantiza que los colores y estampados se mantengan intactos con el tiempo, incluso tras múltiples lavados.

*Tecido sintético de alto desempenho, ideal para uma utilização prática e duradoura.*

*Seca rapidamente e dispensa engomagem, facilitando a manutenção diária.*

*Apresenta uma boa resistência a salpicos de lixívia e garante que as cores e padrões se mantêm intactos ao longo do tempo, mesmo após várias lavagens.*



## 634700 ADELFA

PLANA POLIÉSTER  
165gr/m<sup>2</sup>  
100%PES



MUJER/MULHER  
XS-3XL  
C/001 Negro/Preto



Cuello mao con escote en V.  
*Gola mao com decote em V.*  
Manga corta.  
*Manga curta.*  
Cierre con botones de presión ocultos.  
*Fecho com botões de pressão ocultos.*  
Pinzas de pecho y pinzas de entalle en la espalda.  
*Pinças no peito e pinças de entalhe nas costas.*  
3 bolsillos en el delantero.  
*3 bolsos na frente.*  
73cm Aprox. | M2 SEMI AJUSTADA/  
SEMI JUSTA

203600 PANTALÓN MUJER CALÇAS MULHER

## 552800 ANTÁRTIDA

PLANA POLIÉSTER  
165gr/m<sup>2</sup>  
100%PES



MUJER/MULHER  
XS-3XL  
C/001 Negro/Preto  
C/101 Blanco/Branco  
C/641 Frambuesa/Framboesa



Escote en V.  
*Decote em V.*  
Manga sisa.  
Manga cava.  
Cremallera central.  
*Fecho central.*  
Pinzas de pecho y pinzas de entalle en la espalda.  
*Pinças no peito e pinças de entalhe nas costas.*  
2 bolsillos en el delantero.  
*2 bolsos na frente.*  
73cm Aprox. | M2 SEMI AJUSTADA/  
SEMI JUSTA

203500  
PANTALÓN MUJER  
CALÇAS MULHER



C/001



C/101



C/641

## X.LINEN

195gr/m<sup>2</sup>  
65%PES 30%VI 5%EA

Tejido con apariencia natural de lino, que combina elegancia y frescura.

Su elasticidad aporta comodidad y libertad de movimiento, mientras que su alta transpirabilidad y tacto suave lo hacen ideal para un uso confortable durante todo el día.

*Tecido com aparência natural de linho, que combina elegância e frescura.*

*A sua elasticidade proporciona conforto e liberdade de movimentos, enquanto a elevada respirabilidade e o toque suave o tornam ideal para um uso confortável ao longo de todo o dia.*



C/110

### 550006 VIVAZ

X.LINEN  
195gr/m<sup>2</sup>  
65%PES 30%VI 5%EA



MUJER/MULHER  
XS-XXL  
C/001 Negro/Preto  
C/104 Marino/Marinho  
C/110 Beige  
C/157 Nude



Cuello chimenea con escote en V.  
Gola chaminé com decote em V.  
Manga corta.  
Manga curta.  
Cierre central con botones y cinturón de lazo.  
Fecho central com botões e cinto de laço.  
Pinzas en el delantero y en la espalda.  
Pinças na frente e nas costas.  
100cm Aprox. | M2 SEMI AJUSTADA/  
SEMI JUSTA

C/001



C/104



C/157





**600027  
LOTO**

X.LINEN  
195gr/m<sup>2</sup>  
65%PES 30%VI 5%EA



MUJER/MULHER  
XS-XXL  
C/001 Negro/Preto  
C/104 Marino/Marinho  
C/110 Beige  
C/157 Nude  
C/155 Verde agua



Escote en V.  
Decote em V.  
Manga corta.  
Manga curta.  
Cierre con botones de presión ocultos y cinturón de lazo.  
Fecho com botões de pressão ocultos e cinto de laço.  
Pinzas de entalle en la espalda.  
Pinças de entalhe nas costas.  
Aberturas laterales.  
Aberturas laterais.  
2 bolsillos en el delantero.  
2 bolsos na frente.  
69cm Aprox. | M2 SEMI AJUSTADA/ SEMI JUSTA

700051  
PANTALÓN MUJER  
CALÇAS MULHER



C/001

C/104

C/110

C/155

C/157

**600059  
CICLAMEN**

X.LINEN  
195gr/m<sup>2</sup>  
65%PES 30%VI 5%EA



HOMBRE/HOMEM  
XS-XXL  
C/001 Negro/Preto  
C/104 Marino/Marinho  
C/110 Beige



Cuello chimenea.  
Gola chaminé.  
Manga corta.  
Manga curta.  
Cierre central con botones de presión ocultos.  
Fecho central com botões de pressão ocultos.  
Costadillos en el delantero y en la espalda.  
Laterais dianteiras e traseiras.  
2 bolsillos en el delantero.  
2 bolsos na frente.  
74cm Aprox. | H2 SEMI AJUSTADA/ SEMI JUSTA

704900  
PANTALÓN UNISEX  
CALÇAS UNISEX



C/001

C/104

C/110



## PUNTO CREPÉ MALHA CREPE

220gr/m<sup>2</sup>  
97%PES 3%EA

Tejido ligero y transpirable, de secado rápido y con una caída fluida.

Su tacto agradable aporta una sensación de frescura y un toque de elegancia.

*Tecido leve e respirável, de secagem rápida e com caimento fluido.*

*O seu toque agradável transmite uma sensação de frescura e um toque de elegância.*



### 600123 AROA

PUNTO CREPÉ  
220gr/m<sup>2</sup>  
97%PES 3%EA



MUJER/MULHER  
XS-3XL  
C/001 Negro/Preto



Escote caja.  
Decote redondo.  
Manga japonesa.  
Manga japonesa.  
Bajo asimétrico.  
Parte inferior asimétrico.  
Drapeado en el costado con lazo sobrepuesto.  
Drapeado na lateral com laço sobreposto.  
62cm Aprox. | M3 HOLGADA/LARGA

700044  
PANTALÓN MUJER  
CALÇAS MULHER



# PUNTO CREPÉ GRUESO MALHA CREPE GROSSA

265gr/m<sup>2</sup>  
95%PES 5%EA

Tejido muy elástico y suave,  
que garantiza comodidad y  
total libertad de movimiento.

*Tecido muito elástico e ma-  
cio, que garante conforto e  
total liberdade de movimento.*



**600026  
VEZA**

PUNTO CREPÉ GRUESO  
265gr/m<sup>2</sup>  
95%PES 5%EA



Escote caja.  
Decote redondo.  
Manga japonesa con abertura.  
Manga japonesa com aberturas.  
Abertura delantera.  
Aberturas na frente.  
65cm Aprox. | M2 SEMI AJUSTADA/  
SEMI JUSTA



MUJER/MULHER  
XS-XXL  
C/001 Negro/Preto

700048 PANTALÓN MUJER CALÇAS MULHER

**700041**

PUNTO CREPÉ GRUESO  
MALHA CREPE GROSSA  
265gr/m<sup>2</sup>  
95%PES 5%EA

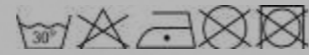

MUJER/MULHER  
XS-XXL  
C/001 Negro/Preto



Escote redondo.  
Decote redondo.  
Cinturón de lazo en cintura.  
Fecho com cinto de laço  
Pinzas de entalle en la espalda.  
Pinças de entalhe nas costas.  
2 bolsillos en los costados.  
2 bolsos dos lados.  
135cm Aprox. | M2 SEMI AJUSTADA/SEMI JUSTA



## PLANA MARROQUINE

122gr/m<sup>2</sup>  
100%PES

Tejido muy fino, ligero, suave y fresco.  
No se arruga, seca muy rápido y repele el cabello.

*Tecido muito elástico e macio, que garante conforto e total liberdade de movimento.*



C/101



## 596900 TÚNICA CANNA

PLANA MARROQUINE  
122gr/m<sup>2</sup>  
100%PES

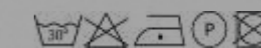

UNISEX  
TALLA ÚNICA (M)  
TAMANHO ÚNICO (M)  
C/001 Negro/Preto  
C/101 Blanco/Branco

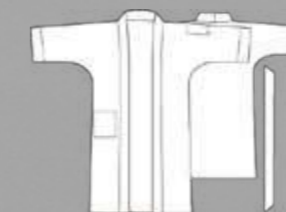

Escote cruzado.  
Decote cruzado.  
Manga 3/4.  
Manga 3/4.  
Cierre cruzado con lazo para ajustar.  
Fecho cruzado com laço para ajustar.  
1 bolsillos en el delantero.  
1 bolsos na frente.  
93cm Aprox. | M3 HOLGADA/LARGA

C/001



# HAIR & BARBER CARE

## PLANA

125gr/m<sup>2</sup>  
100%PES

## 350002 CAPA INFANTIL

PLANA  
125gr/m<sup>2</sup>  
100%PES



UNISEX  
TALLA ÚNICA  
TAMANHO ÚNICO  
C/2001 Huesos  
C/2997 Art  
C/2998 Game  
C/2999 Burbujas

Escote redondo.  
Decote redondo.  
Hebilla para ajustar cuello.  
Fivelas para ajustar o decote.  
Cinta para colgar.  
Fita para pendurar.  
117cm Aprox. | H3 HOLGADA/  
LARGA



C/2001



C/2997



C/2998



C/2999



**350300  
CAPA**

PLANA  
125gr/m<sup>2</sup>  
100%PES

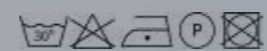

UNISEX  
TALLA ÚNICA  
TAMANHO ÚNICO  
C/001 Negro/Preto



Escote redondo.  
Decote redondo.  
Hebilla para ajustar cuello.  
Fivelas para ajustar o decote.  
Cinta para colgar.  
Fita para pendurar.  
148cm Aprox. | H3 HOLGADA/LARGA

**350001  
CAPA  
ESTAMPADA**

PLANA  
125gr/m<sup>2</sup>  
100%PES



UNISEX  
TALLA ÚNICA  
TAMANHO ÚNICO

C/2002 Infierno  
C/2003 Espinas  
C/2004 Barber  
C/2005 Skull  
C/2006 Mom  
C/2007 Hairstyle  
C/2008 Brush



Escote redondo.  
Decote redondo.  
Hebilla para ajustar cuello.  
Fivelas para ajustar o decote.  
Cinta para colgar.  
Fita para pendurar.  
148cm Aprox. | H3 HOLGADA/LARGA

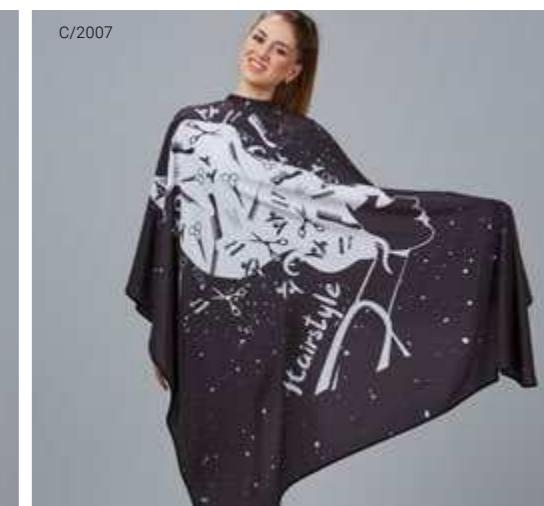

**PUNTO FINO**  
**MALHA FINA**  
 195gr/m<sup>2</sup>  
 95%PES 5%EA

**850004**  
**CARPE**

PUNTO FINO/MALHA FINA  
 195gr/m<sup>2</sup>  
 95%PES 5%EA

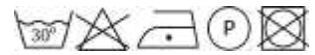

HOMBRE/HOMEM  
 XS-XXL  
 C/001 Negro/Preto  
 C/101 Blanco/Branco



Escote redondo.  
 Decote redondo.  
 Manga corta.  
 Manga curta.  
 71cm Aprox. | H2 SEMI  
 AJUSTADA/SEMI JUSTA



C/001

**850007**  
**SABINA**

PUNTO FINO/MALHA FINA  
 195gr/m<sup>2</sup>  
 95%PES 5%EA



MUJER/MULHER  
 XS-XXL  
 C/001 Negro/Preto  
 C/101 Blanco/Branco

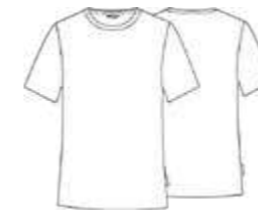

Escote redondo.  
 Decote redondo.  
 Manga corta.  
 Manga curta.  
 61cm Aprox. | M1 AJUSTADA/  
 JUSTA



C/001



C/101



C/101

780200  
 PANTALÓN HOMBRE CALÇAS HOMEM

780300  
 PANTALÓN MUJER CALÇAS MULHER



**116500**  
**DELANTAL**  
**METALIZADO**  
**AVENTAL**  
**METALIZADO**

500gr/m<sup>2</sup>  
 SUPERFICIE 100%PU/PC  
 SOPORTE 67%PES 33%CO



UNISEX  
 TALLA ÚNICA  
 TAMANHO ÚNICO  
 C/001 Negro/Preto



Hebilla para ajustar cuello.  
 Fivela para ajustar o decote.  
 Cinta para colgar.  
 Fita para pendurar.  
 85cm Aprox.



# VAQUERO PIEL

## VAQUEIRO DE PELE

400gr/m<sup>2</sup> 100%CO  
448gr/m<sup>2</sup> 100%LE



### 100004 DELANTAL PETO AVENTAL COM PEITO

TEJIDO PRINCIPAL VAQUERO  
TECIDO PRINCIPAL VAQUEIRO  
400gr/m<sup>2</sup>  
100%CO  
TEJIDO SECUNDARIO PIEL  
RECICLADA  
TECIDO SECUNDARIO PELE  
RECICLADA  
448gr/m<sup>2</sup>  
100%LE

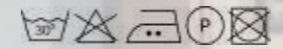

UNISEX  
TALLA ÚNICA/TAMANHO ÚNICO  
73x68cm.  
C/104 Marino/Marinho

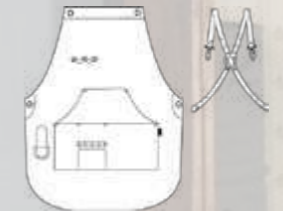

Sistema de cierre de hebilla con mosquetón.  
Sistema de fecho com fivela e mosquetão.  
Sistema de ajuste con ojales y pincho  
Sistema de ajuste com arnês  
3 bolsillos en el delantero.  
3 bolsos na frente.  
85cm Aprox.

780200  
PANTALÓN HOMBRE CALÇAS HOMEM



**100003**  
**DELANTAL CORTO**  
**AVENTAL CURTO**

TEJIDO PRINCIPAL VAQUERO  
TECIDO PRINCIPAL VAQUEIRO  
400gr/m<sup>2</sup>  
100%CO  
TEJIDO SECUNDARIO PIEL  
RECICLADA  
TECIDO SECUNDARIO PELE  
RECICLADA  
448gr/m<sup>2</sup>  
100%LE



UNISEX  
TALLA ÚNICA/TAMANHO ÚNICO  
30x42cm.  
C/104 Marino/Marinho



Cierre de hebilla con mosquetón ajustable.  
Fecho de fivela com mosquetão ajustável.  
Arandela para colgar.  
Ilhó para pendurar.  
3 bolsillos en delantero.  
3 bolsos na frente.  
30cm Aprox.

780200 PANTALÓN HOMBRE CALÇAS HOMEM



**950008**  
**CHALECO COLETE**  
**KURUME**

TEJIDO PRINCIPAL VAQUERO  
TECIDO PRINCIPAL VAQUEIRO  
400gr/m<sup>2</sup>  
100%CO  
TEJIDO SECUNDARIO PIEL  
RECICLADA  
TECIDO SECUNDARIO PELE  
RECICLADA  
448gr/m<sup>2</sup>  
100%LE



UNISEX  
TALLA ÚNICA/TAMANHO ÚNICO  
C/104 Marino/Marinho

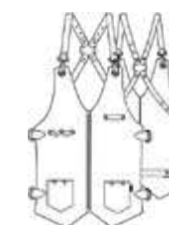

Cierre regulable con mosquetones.  
Fecho regulável com mosquetões.  
Sistema de ajuste con ojales y pincho.  
Sistema de ajuste com arnês.  
2 bolsillos en el delantero.  
2 bolsos na frente.  
58cm Aprox.

780200 PANTALÓN HOMBRE CALÇAS HOMEM

# SARGA ELASTÁN

## SARJA ELÁSTICA

206gr/m<sup>2</sup>  
59%CO 39%PES 2%EA



### 260014 MICHELE

SARGA ELASTÁN  
SARJA ELÁSTICA  
206gr/m<sup>2</sup>  
59%CO 39%PES 2%EA



UNISEX  
XS-4XL  
MANGA LARGA/MANGA LONGA  
C/001 Negro/Preto  
C/149 Verde caqui  
C/151 Camel



C/001

C/149

C/151



Charreteras en hombros.  
Apliques nos ombros.  
Cuello camisero  
Colarinho de camisa.  
Manga roll-up con botón de pastilla.  
Manga roll-up com botão de pastilha.  
Cierre con botones.  
Fecho com botões.  
Pinzas en la espalda y canesú.  
Pinças nas costas e pala.  
4 bolsillos en el delantero.  
4 bolsos na frente.  
78cm Aprox. | H2 SEMI AJUSTADA/SEMI JUSTA

### 600054 ACIRÓN

SARGA ELASTÁN  
SARJA ELÁSTICA  
206gr/m<sup>2</sup>  
59%CO 39%PES 2%EA



UNISEX  
XS-4XL  
MANGA CORTA/MANGA CURTA  
C/001 Negro/Preto  
C/149 Verde caqui  
C/151 Camel



C/001

C/149

C/151



Charreteras en hombros.  
Apliques nos ombros.  
Cuello camisero  
Colarinho de camisa.  
Manga corta.  
Manga curta.  
Cierre con botones.  
Fecho central com botões.  
Pinzas en la espalda y canesú.  
Pinças nas costas e pala.  
4 bolsillos en el delantero.  
4 bolsos na frente.  
78cm Aprox. | H2 SEMI AJUSTADA/SEMI JUSTA

780200 PANTALÓN HOMBRE CALÇAS HOMEM  
780300 PANTALÓN MUJER CALÇAS MULHER

## Escudos bordados termoadhesivos

## Escudos bordados termo-adesivos

Elige tu escudo bordado para personalizar tu prenda y diferenciar tu estilo. Aplícalo tú mism@ en casa con la plancha.

Escolha o seu emblema bordado para personalizar o seu artigo e diferenciar o seu estilo. Aplique Você mesmo em casa com o ferro de engomar



REF.390001



REF.390002



REF.390003



REF.390004

# GORROS GORROS

**Descubre nuestros gorros sanitarios, disponibles en colores lisos y estampados.**

**Diseñados para brindar un ajuste perfecto y máxima comodidad, puedes elegir entre modelos con tiras regulables o con elástico, según tu preferencia.**

**UN TOQUE DE COLOR Y PERSONALIDAD PARA CADA JORNADA LABORAL.**

*Descubra os nossos gorros sanitários, disponíveis em cores lisas e com padrões.*

*Concebidos para oferecer um ajuste perfeito e máximo conforto, pode escolher entre modelos com fitas ajustáveis ou com elástico, conforme a tua preferência.*

*UM TOQUE DE COR E PERSONALIDADE PARA CADA DIA DE TRABALHO.*





**MICROFIBRA 360**

170gr/m<sup>2</sup>

95%PES 5%EA

**446600**  
**GORRO CIRUJANO ELÁSTICO**  
**GORRO CIRÚRGICO COM ELÁSTICO**

MICROFIBRA 360  
170gr/m<sup>2</sup>  
95%PES 5%EA



UNISEX  
TALLA ÚNICA  
TAMANHO UNICO

C/001 Negro/Preto  
C/101 Blanco/Branco  
C/103 Azulina  
C/104 Marino/Marinho  
C/106 Rosa  
C/107 Celeste  
C/108 Verde  
C/117 Gris perla/Cinza pérola  
C/123 Lila/Lilás  
C/128 Albero  
C/133 Coral  
C/136 Morado/Roxo  
C/142 Arena/Areia  
C/145 Verde petróleo  
C/149 Verde caqui  
C/152 Azul grisáceo/Azul acinzentado  
C/155 Verde agua/Verde água  
C/157 Nude



Goma en parte trasera.  
Elástico na parte traseira.  
Rizo interior en frente.  
Felpa interior na frente.  
Contorno aprox: 55cm



**446500**  
**GORRO CIRUJANO TIRAS DE AJUSTE**  
**GORRO CIRÚRGICO COM FITAS DE AJUSTE**

MICROFIBRA 360  
170gr/m<sup>2</sup>  
95%PES 5%EA



UNISEX  
TALLA ÚNICA  
TAMANHO UNICO

C/001 Negro/Preto  
C/101 Blanco/Branco  
C/103 Azulina  
C/104 Marino/Marinho  
C/106 Rosa  
C/107 Celeste  
C/108 Verde  
C/117 Gris perla/Cinza pérola  
C/123 Lila/Lilás  
C/128 Albero  
C/133 Coral  
C/136 Morado/Roxo  
C/142 Arena/Areia  
C/145 Verde petróleo  
C/149 Verde caqui  
C/152 Azul grisáceo/Azul acinzentado  
C/155 Verde agua/Verde água  
C/157 Nude

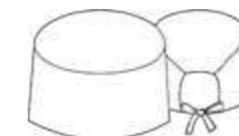

2 tiras en parte trasera  
para ajustar.  
2 fitas na parte  
traseira para ajustar.  
Rizo interior en frente.  
Felpa interior na frente.  
Contorno aprox: 53cm





**MICROFIBRA**

148gr/m<sup>2</sup>

100%PES

**447600**  
**GORRO CIRUJANO ELÁSTICO**  
**GORRO CIRÚRGICO COM ELÁSTICO**

MICROFIBRA  
148gr/m<sup>2</sup>  
100%PES



UNISEX  
TALLA ÚNICA  
TAMANHO UNICO

C/001 Negro/Preto  
C/101 Blanco/Branco  
C/104 Marino/Marinho  
C/105 Rojo/Vermelho  
C/107 Celeste  
C/108 Verde  
C/112 Burdeos/Bordô  
C/115 Turquesa  
C/117 Gris perla/Cinza pérola  
C/119 Malva  
C/127 Pistacho/Pistache  
C/138 Frambuesa/Framboesa  
C/139 Gris marengo/Cinza escuro  
C/142 Arena/Areia



Goma en parte trasera.  
Elástico na parte traseira.  
Rizo interior en frente.  
Felpa interior na frente.  
Contorno aprox: 55cm

**Opción de personalizar todos los modelos de gorros con botones a ambos lados para sujetar la goma de la mascarilla.**

*Opção de personalização disponível para todos os modelos de gorros: aplicação de botões em ambos os lados para fixar o elástico da máscara.*



**447700**  
**GORRO CIRUJANO TIRAS DE AJUSTE**  
**GORRO CIRÚRGICO COM FITAS DE AJUSTE**

MICROFIBRA  
148gr/m<sup>2</sup>  
100%PES



UNISEX  
TALLA ÚNICA  
TAMANHO UNICO

C/001 Negro/Preto  
C/101 Blanco/Branco  
C/104 Marino/Marinho  
C/105 Rojo/Vermelho  
C/107 Celeste  
C/108 Verde  
C/112 Burdeos/Bordô  
C/115 Turquesa  
C/117 Gris perla/Cinza pérola  
C/119 Malva  
C/127 Pistacho/Pistache  
C/138 Frambuesa/Framboesa  
C/139 Gris marengo/Cinza escuro  
C/142 Arena/Areia

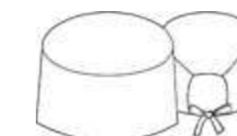

2 tiras en parte trasera para ajustar.  
2 fitas na parte traseira para ajustar.  
Rizo interior en frente.  
Felpa interior na frente.  
Contorno aprox: 53cm

# Prints

**MICROFIBRA**

148gr/m<sup>2</sup>

100%PES



**400022**  
**GORRO CIRUJANO ELÁSTICO**  
**GORRO CIRÚRGICO COM ELÁSTICO**

MICROFIBRA  
148gr/m<sup>2</sup>  
100%PES



UNISEX  
TALLA ÚNICA  
TAMANHO UNICO

- C/2911 Ronroneo
- C/2912 Teckel
- C/2913 Pisadas
- C/2914 Crayón
- C/2915 Corola
- C/2916 Vital
- C/2917 Tulipanes
- C/2918 Digital marino
- C/2919 Digital frambuesa
- C/2921 Divine celeste
- C/2923 Divine arena
- C/2924 Deseo
- C/2926 Dentik
- C/2928 Helio
- C/2929 Perez
- C/2931 Kalinda
- C/2932 Emoji
- C/2933 Neuronal
- C/2934 Stars
- C/2935 Orbis

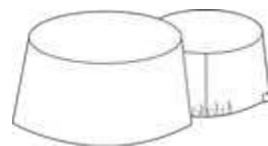

Goma en parte trasera.  
Elástico na parte traseira.  
Rizo interior en frente.  
Felpa interior na frente.  
Contorno aprox: 55cm



C/2911

C/2912



C/2913

C/2914



C/2915

C/2916



C/2917

C/2918



C/2919

C/2921

C/2923

C/2924



C/2926

C/2928

C/2929

C/2931



C/2932

C/2933

C/2934

C/2935

**400023**  
**GORRO CIRUJANO TIRAS DE AJUSTE**  
**GORRO CIRÚRGICO COM FITAS DE AJUSTE**

MICROFIBRA  
148gr/m<sup>2</sup>  
100%PES



UNISEX  
TALLA ÚNICA  
TAMANHO UNICO

- C/2911 Ronroneo
- C/2912 Teckel
- C/2913 Pisadas
- C/2914 Crayón
- C/2915 Corola
- C/2916 Vital
- C/2917 Tulipanes
- C/2918 Digital marino
- C/2919 Digital frambuesa
- C/2921 Divine celeste
- C/2923 Divine arena
- C/2924 Deseo
- C/2926 Dentik
- C/2928 Helio
- C/2929 Perez
- C/2931 Kalinda
- C/2932 Emoji
- C/2933 Neuronal
- C/2934 Stars
- C/2935 Orbis

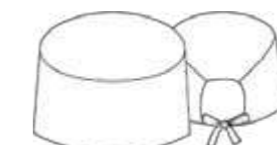

2 tiras en parte trasera para ajustar.  
2 fitas na parte traseira para ajustar.  
Rizo interior en frente.  
Felpa interior na frente.  
Contorno aprox: 53cm



C/2911

C/2912

C/2913



C/2914

C/2915

C/2916



C/2917

C/2918

C/2919



C/2921

C/2923

C/2924



C/2926

C/2928

C/2929



C/2931



C/2932

C/2933

C/2934



C/2935

# PANTALONES CALÇAS

**Pantalones diseñados para afrontar con comodidad, confianza y alto rendimiento los retos del sector Health & Wellness.**

*Calças concebidas para lidar com conforto, confiança e elevado desempenho os desafios do setor Health & Wellness.*



PANTALONES  
CALÇAS

**700077**

SOREMA

108gr/m<sup>2</sup>

53%PES RECYCLED 47%BIO PES



MUJER/MULHER

XS-3XL

C/001 Negro/Preto

C/101 Blanco/Branco

C/104 Marino/Marinho

C/119 Malva

C/142 Arena/Areia

C/149 Verde caqui



Goma en cintura trasera.

Elástico na cintura traseira.

Pinzas con pliegue en delantero.

Pinças com prega na parte da frente.

2 bolsillos tipo francés en costados

delanteros.

2 bolsos tipo faca nas laterais frontais.

103cm Aprox. | M3 HOLGADO/LARGA



C/001

C/101

C/104



C/119

C/142

C/149



SOREMA

PANTALONES  
CALÇAS

**700082**

SOREMA

108gr/m<sup>2</sup>

53%PES RECYCLED 47%BIO PES



UNISEX

XS-3XL

C/001 Negro/Preto

C/101 Blanco/Branco

C/104 Marino/Marinho

C/119 Malva

C/142 Arena/Areia

C/149 Verde caqui

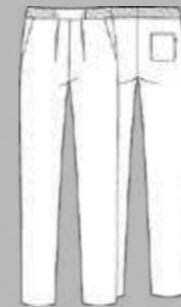

Goma en cintura trasera y lateral.

Elástico na cintura traseira e lateral.

Cordón ajustable en tejido principal.

Cordão ajustável no tecido principal.

2 bolsillos tipo francés en delantero y 1

bolsillo en el trasero.

2 bolsos tipo faca na frente e 1 bolso

traseiro.

105cm Aprox. | H2 SEMI AJUSTADA/

SEMI JUSTA



C/001

C/101

C/104



C/119

C/142

C/149



**gary's**  
naturewear



**700078**

SOREMA  
108gr/m<sup>2</sup>  
53%PES RECYCLED 47%BIO PES



UNISEX  
XS-3XL  
C/001 Negro/Preto  
C/101 Blanco/Branco  
C/104 Marino/Marinho  
C/119 Malva  
C/142 Arena/Areia  
C/149 Verde caqui



Elástico en la cintura con cordón ajustable y tope (prisionero).  
*Elástico na cintura com cordão ajustável e regulador.*  
Elástico en la mitad exterior del bajo con cordón ajustable y prisionero.  
*Elástico na metade externa da bainha com cordão ajustável e passador.*  
2 bolsillos tipo francés en delantero y 2 bolsillos en el trasero.  
*2 bolsos tipo faca na frente e 2 bolsos traseiros.*  
96cm Aprox. | H3 HOLGADO/LARGA





**700079**  
**SLIM FIT**

IRIS  
180gr/m<sup>2</sup>  
72%PES RECYCLED 21%RY 7%EA



MUJER/MULHER  
XS-3XL

- C/001 Negro/Preto
- C/101 Blanco/Branco
- C/115 Turquesa
- C/143 Agua marina/Água-marinha
- C/151 Camel
- C/154 Verde musgo
- C/157 Nude
- C/165 Azul profundo
- C/169 Azul maya/Azul maia
- C/174 Caldera/Tijolo

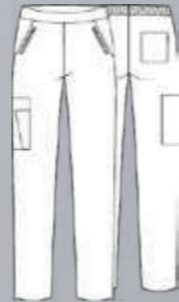

Goma en cintura trasera.  
Elástico na cintura traseira.  
Cremallera invertida en el lateral de bajo de prenda.  
Fecho invertido na lateral da bainha da peça.  
2 bolsillos tipo francés con 2 bolsillos de cremallera invertida en el delantero, 2 bolsillo en el lateral y 1 bolsillo en el trasero.  
2 bolsos tipo boca con 2 bolsos con fecho invertido na frente, 2 bolsos laterais e 1 bolso traseiro.  
96cm Aprox. | M1 AJUSTADA/JUSTA



**700074  
JOGGER**

IRIS  
180gr/m<sup>2</sup>  
72%PES RECYCLED 21%RY 7%EA



UNISEX  
XXS-3XL  
C/001 Negro/Preto  
C/101 Blanco/Branco  
C/115 Turquesa  
C/143 Agua marina/Água-marinha  
C/151 Camel  
C/154 Verde musgo  
C/157 Nude  
C/165 Azul profundo  
C/169 Azul maya/Azul maia  
C/174 Caldera/Tijolo



Canalé y elástico en cintura trasera y lateral.  
*Canelado e elástico na cintura traseira e lateral.*  
Cordón ajustable en cintura al tono.  
*Cordão ajustável na cintura no mesmo tom.*  
Bajo de prenda terminado con puño de canalé y elástico al tono.  
*Bainha da peça finalizada com punho canelado e elástico no mesmo tom.*  
Canesú en trasero.  
*Pala zona traseira.*  
2 bolsillos tipo francés en el delantero y 2 bolsillos con cremallera invertida en los laterales.  
*2 bolsos tipo faca na frente e 2 bolsos com fecho invertido nas laterais.*  
104cm Aprox. | H2 SEMI AJUSTADA/SEMI JUSTA



C/001 C/101 C/115 C/143 C/151



C/154 C/157 C/165 C/169 C/174



**700081**  
**REGULAR FIT**

IRIS  
180gr/m<sup>2</sup>  
72%PES RECYCLED 21%RY 7%EA



UNISEX  
XXS-3XL  
C/001 Negro/Preto  
C/101 Blanco/Branco  
C/115 Turquesa  
C/143 Agua marina/Água-marinha  
C/151 Camel  
C/154 Verde musgo  
C/157 Nude  
C/165 Azul profundo  
C/169 Azul maya/Azul maia  
C/174 Caldera/Tijolo

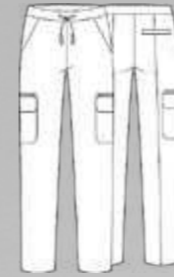

Goma personalizada al tono en la cintura trasera.  
Elástico personalizado no mesmo tom na cintura traseira.  
Cordón ajustable en la cintura, en tejido principal.  
Cordão ajustável na cintura, no tecido principal.  
2 bolsillos tipo francés en el delantero, 2 bolsillos con tapeta y 2 con cremallera invertida al tono en los laterales, y 1 bolsillo de vivo en la parte trasera.  
2 bolsos tipo faca na frente, 2 bolsos com lapela e 2 com fecho invertido no mesmo tom nas laterais, e 1 bolso embutido na parte de trás.  
106cm Aprox. | H2 SEMI AJUSTADA/SEMI JUSTA



C/001

C/101



C/115

C/143

C/151



C/154

C/157



C/165

C/169

C/174



**704700  
JOGGER**

MICROFIBRA 360  
170gr/m<sup>2</sup>  
95%PES 5%EA



UNISEX  
XXS-3XL

- C/001 Negro/Preto
- C/101 Blanco/Branco
- C/103 Azulina
- C/104 Marino/Marinho
- C/106 Rosa
- C/107 Celeste
- C/108 Verde
- C/117 Gris perla/Cinza pérola
- C/123 Lila/Lilás
- C/128 Albero
- C/133 Coral
- C/136 Morado/Roxo
- C/142 Arena/Areia
- C/145 Verde petróleo
- C/149 Verde caqui
- C/152 Azul grisáceo/Azul acinzentado
- C/155 Verde agua/Verde água
- C/157 Nude

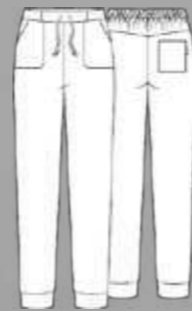

Cordón para ajustar.  
Cordão de ajuste.  
Goma en cintura trasera.  
Elástico na cintura traseira.  
2 bolsillos franceses en costados.  
2 bolsos tipo francês nas costas.  
1 bolsillo trasero.  
1 bolso traseiro.  
106cm Aprox. | H2 SEMI AJUSTADA/SEMI JUSTA



**MICROFIBRA 360**





**700083**  
**BOLSILLO FRANCÉS**  
**BOLSO FRANCÉS**

MICROFIBRA 360  
170gr/m<sup>2</sup>  
95%PES 5%EA



HOMBRE/HOMEM

XS-3XL

C/001 Negro/Preto

C/101 Blanco/Branco

C/103 Azulina

C/104 Marino/Marinho

C/106 Rosa

C/107 Celeste

C/108 Verde

C/117 Gris perla/Cinza pérola

C/123 Lila/Lilás

C/128 Albero

C/133 Coral

C/136 Morado/Roxo

C/142 Arena/Areia

C/145 Verde petróleo

C/149 Verde caqui

C/152 Azul grisáceo/Azul acinzentado

C/155 Verde agua/Verde água

C/157 Nude

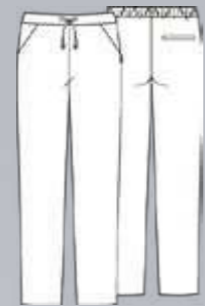

Cordón en el tejido principal en cintura para ajustar.  
Cordão de ajuste no tecido principal da cintura.  
Goma en cintura trasera.  
Elástico na cintura traseira.  
2 bolsillos tipo francés en el delantero y 1 bolsillo de vivo en el trasero.  
2 bolsos tipo boca na frente e 1 bolso de vivo na parte traseira.  
105cm Aprox. | H2 SEMI AJUSTADA/SEMI JUSTA



C/001

C/101



C/103

C/104

C/106

C/107



C/108

C/117



C/123

C/128

C/133

C/136



C/142

C/145



C/149

C/152

C/155

C/157





C/001

C/101

C/103

C/104

C/106

C/107

NEW  
COLOR

NEW  
COLOR



C/108

C/117

C/123

C/128

C/133

C/136

NEW  
COLOR



C/142

C/145

C/149

C/152

C/155

C/157

NEW  
COLOR

**704800**  
**BOLSILLO AMERICANO**  
**BOLSO AMERICANO**

MICROFIBRA 360  
170gr/m<sup>2</sup>  
95%PES 5%EA

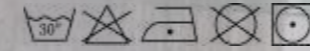

MUJER/MULHER  
XS-3XL

C/001 Negro/Preto  
C/101 Blanco/Branco  
C/103 Azulina  
C/104 Marino/Marinho  
C/106 Rosa  
C/107 Celeste  
C/108 Verde  
C/117 Gris perla/Cinza pérola  
C/123 Lila/Lilás  
C/128 Albero  
C/133 Coral  
C/136 Morado/Roxo  
C/142 Arena/Areia  
C/145 Verde petróleo  
C/149 Verde caqui  
C/152 Azul grisáceo/Azul acinzentado  
C/155 Verde agua/Verde água  
C/157 Nude

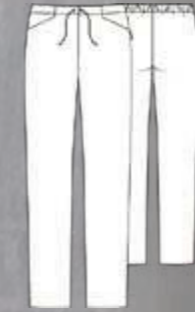

Cordón en el tejido principal en cintura para ajustar.  
Cordão de ajuste no tecido principal da cintura.  
Goma en cintura trasera.  
Elástico na cintura traseira.  
2 bolsillos tipo americano en el delantero.  
2 bolsos tipo americano na frente.  
106cm Aprox. | M2 SEMI AJUSTADA/  
SEMI JUSTA





C/001

**700036  
SLIM FIT**

MICROFIBRA 360  
170gr/m<sup>2</sup>  
95%PES 5%EA

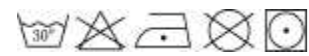

MUJER/MULHER  
36-52  
C/001 Negro/Preto  
C/101 Blanco/Branco

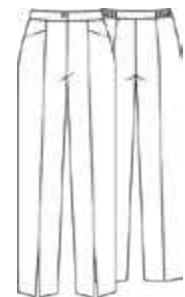

Cierre de prenda con botón y cremallera en el delantero.  
*Fecho da peça com botão e fecho na frente.*  
Goma en los laterales.  
*Elástico nas laterais.*  
2 bolsillos en el delantero.  
*2 bolsos na frente.*  
Aberturas en los bajos del delantero.  
*Aberturas na parte inferior da frente.*  
96cm Aprox. | M1 AJUSTADA/JUSTA



C/101

**700045  
PIRATA SLIM FIT**

MICROFIBRA 360  
170gr/m<sup>2</sup>  
95%PES 5%EA

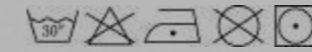

MUJER/MULHER  
XS-XXL  
C/001 Negro/Preto  
C/101 Blanco/Branco



Goma en cinturilla trasera y lateral.  
*Elástico no cós traseiro e lateral.*  
2 bolsillos franceses en el delantero y 1 bolsillo de vivo en el trasero.  
*2 bolsos tipo faca na frente e 1 bolso de vivo na parte de trás.*  
Pinzas en el delantero.  
*Pinças na frente.*  
Cordón para ajustar cintura en tejido principal.  
*Cordão de ajuste na cintura em tecido principal.*  
96cm Aprox. | M1 AJUSTADA/JUSTA



C/001



C/101





**700087**

MICROFIBRA 360 VIGORÉ  
170gr/m<sup>2</sup>  
95%PES 5%EA



MUJER/MULHER

XS-3XL

C/117 Gris perla/Cinza pérola

C/119 Malva

C/139 Gris marengo/Cinza escuro

C/149 Verde caqui

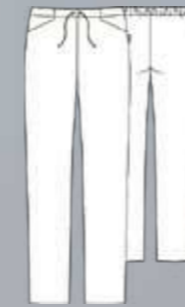

Cordón en el tejido principal en cintura para ajustar.  
Cordão de ajuste no tecido principal da cintura.  
Goma en cintura trasera.  
*Elástico na cintura traseira.*  
2 bolsillos tipo americano en el delantero.  
*2 bolsos tipo americano na frente.*  
106cm Aprox. | M2 SEMI AJUSTADA/SEMI JUSTA

**700088**

MICROFIBRA 360 VIGORÉ  
170gr/m<sup>2</sup>  
95%PES 5%EA



HOMBRE/HOMEM

XS-3XL

C/117 Gris perla/Cinza pérola

C/119 Malva

C/139 Gris marengo/Cinza escuro

C/149 Verde caqui



Cordón en el tejido principal en cintura para ajustar.  
Cordão de ajuste no tecido principal da cintura.  
Goma en cintura trasera.  
*Elástico na cintura traseira.*  
2 bolsillos tipo frances en el delantero y 1 bolsillo de vivo en el trasero.  
*2 bolsos tipo americano na frente.*  
105cm Aprox. | H2 SEMI AJUSTADA/SEMI JUSTA



**700047**  
**MULTIBOLSILLOS**  
**SLIM FIT**

MICROFIBRA 360 VIGORÉ  
170gr/m<sup>2</sup>  
95%PES 5%EA

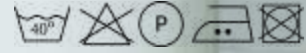

UNISEX  
XS-XXL  
C/117 Gris perla/Cinza pérola



Goma en cinturilla trasera.  
Elástico no cós traseiro.  
2 bolsillos de vivo en el  
delantero y 2 bolsillos con  
tapeta en los laterales.  
2 bolsos de vivo na frente  
e 2 bolsos com lapela nas  
laterais.  
108cm Aprox. | H2 SEMI  
AJUSTADA/SEMI JUSTA



C/117

**704600**  
**REGULAR FIT**

MICROFIBRA 360 VIGORÉ  
170gr/m<sup>2</sup>  
95%PES 5%EA



UNISEX  
XXS-3XL  
C/117 Gris perla/Cinza pérola  
C/139 Gris marengo/Cinza escuro

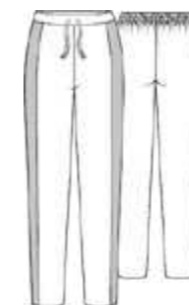

Goma en cinturilla trasera.  
Elástico no cós traseiro.  
Cordón en cintura en tejido principal  
para ajustar.  
Cordão de ajuste na cintura em tecido  
principal.  
Pieza lateral en Aerosilver a contraste.  
Peça lateral em Aerosilver em  
contraste.  
2 bolsillos en costura en el delantero.  
2 bolsos embutidos na frente.  
107cm Aprox. | H2 SEMI AJUSTADA/  
SEMI JUSTA



C/139



**700084**

ECOLYPTUS  
185gr/m<sup>2</sup>  
48%PES 48%LY 4%EA



UNISEX  
XXS-3XL  
C/001 Negro/Preto  
C/101 Blanco/Branco

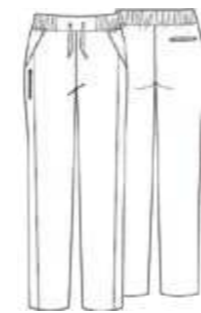

Cintura con goma en el trasero y en los laterales.  
*Cintura com elástico na parte de trás e nas laterais.*  
Cordón ajustable en tejido principal.  
*Cordão de ajuste no tecido principal.*  
2 Bolsillo tipo francés en el delantero, 1 bolsillo con cremallera invertida en el lateral y 1 bolsillo de vivo en el trasero.  
*2 bolsos tipo francês na frente, 1 bolso lateral com fecho invertido e 1 bolso de vivo na parte de trás.*  
104cm Aprox. | H2 SEMI AJUSTADA/ SEMI JUSTA



C/001

C/101

**703600**

MICROFIBRA RECICLADA  
145gr/m<sup>2</sup>  
54%PES RECYCLED 46%PES



UNISEX  
XS-3XL  
C/001 Negro/Preto  
C/101 Blanco/Branco



Cordón elástico.  
*Cordão elástico.*  
Goma en la cintura.  
*Elástico na cintura.*  
1 bolsillo de parche en el trasero.  
*1 bolso traseiro aplicado.*  
112cm Aprox. | H2 SEMI AJUSTADA/ SEMI JUSTA



C/001

C/101



**gary's**  
naturewear



C/001

C/101

C/104

C/105

C/107



C/108

C/112

C/115

C/117

C/119

NEW  
COLOR



C/127

C/138

C/139

C/142

**700600**  
**REGULAR FIT**

MICROFIBRA  
148gr/m<sup>2</sup>  
100%PES

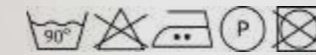

UNISEX

XXS-3XL

C/001 Negro/Preto  
C/101 Blanco/Branco  
C/104 Marino/Marinho  
C/105 Rojo/Vermelho  
C/107 Celeste  
C/108 Verde  
C/112 Burdeos/Bordô  
C/115 Turquesa  
C/117 Gris perla/Cinza pérola  
C/119 Malva  
C/127 Pistacho/Pistache  
C/138 Frambuesa/Framboesa  
C/139 Gris marengo/Cinza escuro  
C/142 Arena/Areia

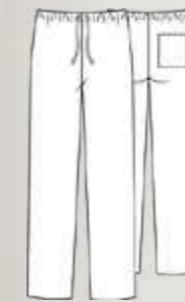

Cordón elástico con terminal.  
Cordão elástico com terminal.  
Goma en la cintura de 4 cm.  
Elástico na cintura de 4cm.  
2 bolsillos interiores en la cadera.  
2 bolsos internos na altura do quadril.  
1 bolsillo de parche en el trasero.  
1 bolso traseiro aplicado.  
112cm Aprox. | H2 SEMI AJUSTADA/  
SEMI JUSTA

**+ Plus sizes**  
4XL-5XL-6XL-7XL-8XL

C/001 Negro/Preto  
C/101 Blanco/Branco  
C/104 Marino/Marinho  
C/107 Celeste  
C/108 Verde  
C/112 Burdeos/Bordô  
C/115 Turquesa  
C/117 Gris perla/Cinza pérola  
C/119 Malva  
C/127 Pistacho/Pistache  
C/138 Frambuesa/Framboesa  
C/138 Gris marengo/Cinza escuro



**702400**  
**REGULAR FIT**

MICROFIBRA  
148gr/m<sup>2</sup>  
100%PES



MUJER/MULHER

XS-3XL  
C/001 Negro/Preto  
C/101 Blanco/Branco  
C/104 Marino/Marinho  
C/115 Turquesa  
C/117 Gris perla/Cinza pérola  
C/119 Malva  
C/127 Pistacho/Pistache  
C/139 Gris marengo/Cinza escuro

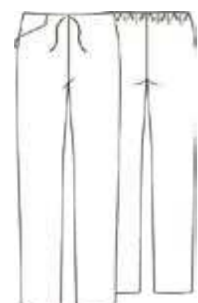

Goma en la cintura trasera.  
*Elástico na cintura traseira.*  
Cordón elástico.  
*Cordão elástico.*  
Bolsillo americano en el lado derecho en prenda puesta.  
*Bolso americano no lado direito com a peça vestida.*  
Bajo pitillo.  
*Corte skinny baixo.*  
106cm Aprox. | M2 SEMI AJUSTADA/SEMI JUSTA



**NEW**  
COLOR



C/001



C/101

**700068**

SATÉN DE ALGODÓN  
CETÍM DE ALGODÃO  
180gr/m<sup>2</sup>  
62%CO 35%PES 3%EA



UNISEX  
XS-3XL  
C/001 Negro/Preto  
C/101 Blanco/Branco

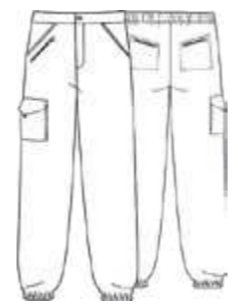

Cinturilla con goma en la parte trasera.  
*Cós com elástico na parte traseira.*  
Cierre delantero con botón y cremallera.  
*Fecho frontal com botão e zíper.*  
Dos bolsillos franceses en el delantero.  
*Dois bolsos franceses na frente.*  
Un bolsillo lateral con tapeta y botón.  
*Um bolso lateral com aba e botão.*  
108cm.  
Dos bolsillos de plastrón con cremallera en la parte trasera.  
*Dois bolsos de patch com zíper na parte traseira.*  
Bajo con elástico.  
*Barra com elástico.*  
108cm. | H2 SEMI AJUSTADA/SEMI JUSTA

**704200  
JOGGER**

PEACH  
125gr/m<sup>2</sup>  
100%PES



UNISEX  
XXS-3XL  
C/149 Verde caqui  
C/153 Azul petróleo  
C/157 Nude

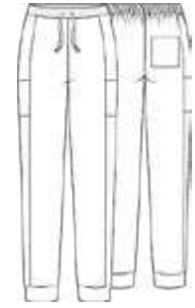

Goma en cintura trasera.  
*Elástico na cintura traseira.*  
Cordón ajustable en tejido principal.  
*Cordão ajustável no tecido principal.*  
2 bolsillos en costura en el delantero,  
2 bolsillos laterales y 1 bolsillo en el trasero.  
*2 bolsos embutidos na frente, 2 bolsos laterais e 1 bolso traseiro.*  
Bajo con puño.  
*Barra com punho.*  
99cm Aprox. | H2 SEMI AJUSTADA/  
SEMI JUSTA



C/149



C/153



C/157

**PEACH**  
125gr/m<sup>2</sup>  
100%PES



**700069  
PEACH**  
125gr/m<sup>2</sup>  
100%PES



UNISEX  
XS-3XL  
C/001 Negro/Preto  
C/101 Blanco/Branco  
C/104 Marino/Marinho  
C/110 Beige

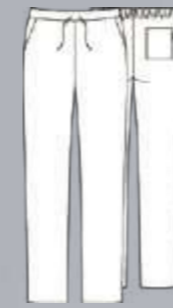

Goma en la cintura trasera.  
*Elástico na cintura traseira.*  
2 bolsillos tipo francés y 1 bolsillo trasero.  
*2 bolsos tipo francês e 1 traseiro.*  
106cm Aprox. | H2 SEMI AJUSTADA/  
SEMI JUSTA



C/001

C/101

C/104

C/110



### 704500

EXTRAFIBER  
210gr/m<sup>2</sup>  
93%PES 7%EA



UNISEX  
XXS-3XL  
C/001 Negro/Preto  
C/139 Gris marengo/Cinza escuro  
C/145 Verde petróleo

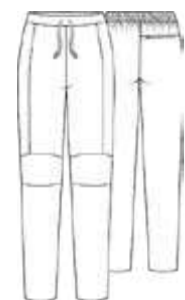

Goma en cintura trasera.  
*Elástico na cintura traseira.*  
Cordón ajustable en tejido principal.  
*Cordão ajustável no tecido principal.*  
2 bolsillos en costura en el delantero y 1 bolsillo de cremallera en el trasero.  
*2 bolsos embutidos na frente e 1 bolso traseiro com fecho.*  
Refuerzo en rodilleras.  
*Reforço nos joelhos.*  
106cm Aprox. | H2 SEMI AJUSTADA/  
SEMI JUSTA



C/001

C/139

C/145

### 702900

EXTRAFIBER  
210gr/m<sup>2</sup>  
93%PES 7%EA



UNISEX  
XS-3XL  
C/001 Negro/Preto  
C/139 Gris marengo/Cinza escuro  
C/145 Verde petróleo

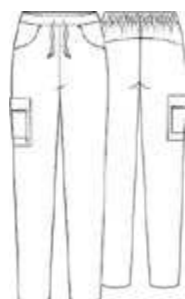

Goma en cintura trasera.  
*Elástico na cintura traseira.*  
Cordón ajustable en tejido principal.  
*Cordão ajustável no tecido principal.*  
2 bolsillos de media luna en el delantero, 2 bolsillos laterales uno de ellos con cremallera y 1 bolsillo invisible en el trasero.  
*2 bolsos em meia-lua na frente, 2 bolsos laterais (um deles com fecho) e 1 bolso invisível na parte de trás.*  
106cm Aprox. | H2 SEMI AJUSTADA/  
SEMI JUSTA



C/001

C/139

C/145



PANTALONES  
CALÇAS

**EXTRA  
FIBER**  
FINE

**700076**

EXTRAFIBER FINE  
165gr/m<sup>2</sup>  
93%PES 7%EA

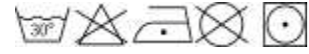

MUJER/MULHER

36-58

C/001 Negro/Preto  
C/101 Blanco/Branco  
C/110 Beige  
C/117 Gris perla/Cinza pérola  
C/121 Verde oliva



Cintura cruzada con pieza decorativa.  
*Cintura cruzada com peça decorativa.*  
Cierre con cremallera invisible en el lateral.  
*Fecho invisível na lateral.*  
1 bolsillo plastrón en el lateral con detalle  
de un segundo bolsillo con cremallera  
invisible.  
*1 bolso com pala na lateral e detalhe de  
segundo bolso com zíper invisível.*  
Corte flare.  
*Corte flare.*  
99.5cm Aprox. | M1 AJUSTADA/JUSTA

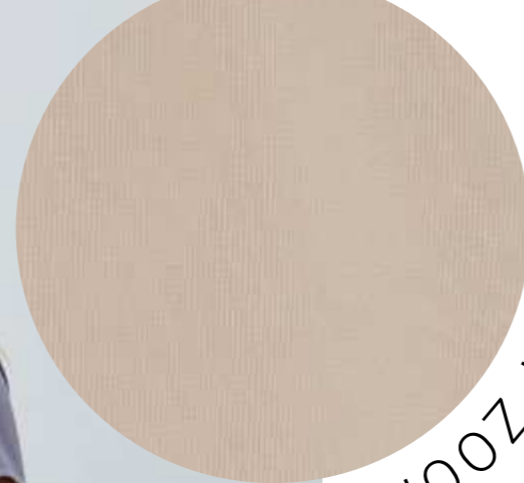

PRINT  
WOOL  
ZOOM

**700085**

EXTRAFIBER FINE  
165gr/m<sup>2</sup>  
93%PES 7%EA

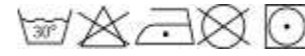

HOMBRE/HOMEM

XS-3XL

C/001 Negro/Preto  
C/101 Blanco/Branco  
C/110 Beige  
C/117 Gris perla/Cinza pérola  
C/121 Verde oliva

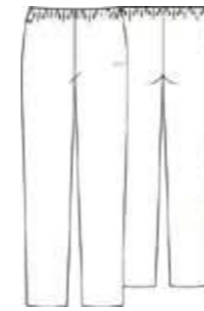

Cintura elástica.  
*Cintura com elástico.*  
Elástico al tono para colgar cosas.  
*Elástico ao tom para pendurar  
objetos.*  
2 bolsillo en costura lateral.  
*2 bolsos na costura lateral.*  
110cm Aprox. | M2 SEMI AJUSTA-  
DA/SEMI JUSTA

PANTALONES  
CALÇAS



**702600**  
**REGULAR FIT**

JASPER  
126gr/m<sup>2</sup>  
100%PES



UNISEX  
XS-XXL  
C/907 Arena vigoré/Areia vigoré

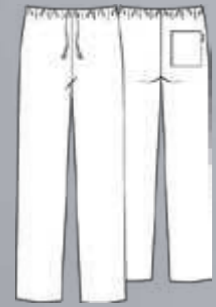

Cordón elástico con terminal.  
*Cordão elástico com terminal.*  
Goma en la cintura de 4 cm.  
*Elástico na cintura de 4cm.*  
2 bolsillos en la cadera.  
*2 bolsos na anca.*  
1 bolsillo de parche en el trasero.  
*1 bolso traseiro aplicado.*  
110cm Aprox. | H2 SEMI AJUSTADA/SEMI JUSTA



**702500**  
**REGULAR FIT**

OXFORD  
130gr/m<sup>2</sup>  
70%CO 30%PES



UNISEX  
XS-3XL  
C/117 Gris perla/Cinza pérola

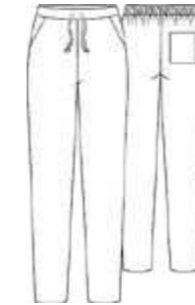

Cintura con elástico en el trasero.  
*Cintura com elástico na parte traseira.*  
2 Bolsillos franceses en el delantero y 1 bolsillo plastrón en el trasero.  
*2 bolsos tipo francês na frente e 1 bolso traseiro.*  
Detalle de bias a contrastar en los laterales.  
*Detalhe de viés contrastante nas laterais.*  
106cm Aprox. | H2 SEMI AJUSTADA/SEMI JUSTA



**704900**  
**REGULAR FIT**

X.LINEN  
195gr/m<sup>2</sup>  
65%PES 30%VI 5%EA

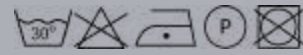

UNISEX  
XXS-3XL  
C/001 Negro/Preto  
C/104 Marino/Marinho  
C/110 Beige  
C/155 Verde agua/Verde água  
C/157 Nude

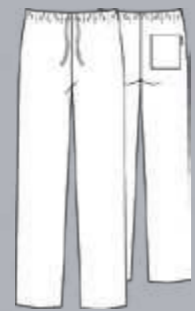

Cordón elástico con terminal.  
Cordão elástico com terminal.  
Goma en la cintura de 4cm.  
Elástico na cintura de 4cm.  
2 bolsillos en la cadera.  
2 bolsos na anca.  
1 bolsillo de parche en el trasero.  
1 bolso traseiro aplicado.  
110cm Aprox. | H2 SEMI AJUSTADA/SEMI JUSTA



C/001 C/104 C/110 C/155 C/157



**700051**  
**PIRATA**  
**REGULAR FIT**

X.LINEN  
195gr/m<sup>2</sup>  
65%PES 30%VI 5%EA



MUJER MULHER  
XS-XXL  
C/001 Negro/Preto  
C/104 Marino/Marinho  
C/110 Beige  
C/157 Nude



Cintura con goma en el trasero y laterales.  
Cintura com elástico na parte traseira e laterais.  
2 bolsillos franceses.  
2 bolsos tipo francês.  
Detalle de 3 botones en el lateral.  
Detalhe de 3 botões na lateral.  
Pantalón tobillero.  
Calça na altura do tornozelo.  
85cm Aprox. | M1 AJUSTADA/ JUSTA



C/001 C/104 C/110 C/157



### 700044 CULOTTE

PUNTO CREPÉ  
MALHA CREPE  
220gr/m<sup>2</sup>  
97%PES 3%EA

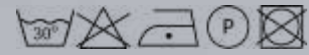

MUJER/MULHER  
XS-XXL  
C/001 Negro/Preto

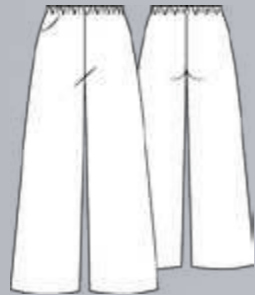

Goma elástica en cinturilla.  
*Elástico na cintura.*  
1 Bolsillo de media luna en lado derecho a prenda puesta.  
*1 bolso meia-lua no lado direito com a peça vestida.*  
Corte culotte.  
*Corte culotte.*  
95cm Aprox. | M3 HOLGADO/  
LARGA



### 700048 CULOTTE

PUNTO CREPÉ GRUESO  
MALHA CREPE GROSSO  
265gr/m<sup>2</sup>  
95% PES 5%EA

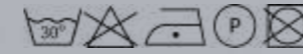

MUJER/MULHER  
XS-XXL  
C/001 Negro/Preto



Tejido de punto.  
Tecido de malha.  
Corte culotte.  
*Corte culotte.*  
87cm Aprox. | M2 SEMI AJUS-  
TADO/SEMI JUSTA



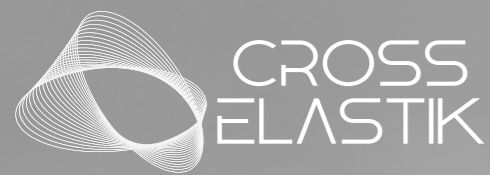

Tejido de punto elástico y flexible con estructura de punto por trama muy compacta, mullida y opaca, de aspecto idéntico por ambas caras.

Posee cualidades hidrófugas, por lo que evita la humedad y las filtraciones, lo que la hace muy transpirable.

*Tecido de malha elástica e flexível com estrutura de malha por secções, muito completa, confortável e opaca, de aspeto idêntico por ambos os lados.*

*Possui qualidades hidrófugas, por isso evita a humidade e as infiltrações, o que a torna muito respirável.*

### CARACTERÍSTICAS

**Ajuste en 360 grados:** se estira en todas las direcciones, proporcionando gran libertad de movimiento.

**Control de humedad:** evacúa el sudor rápidamente, evitando sensación de humedad. Ayuda a mantener el cuerpo seco y fresco

**Elasticidad:** su gran capacidad de estiramiento y recuperación permite que las prendas se adapten al cuerpo sin perder su forma.

**Repelente de líquidos:** gracias a tratamientos específicos y la composición del tejido, resiste salpicaduras y filtraciones.

**Transpirable:** permite la circulación del aire, evitando acumulación de calor y humedad.

**Lavable a máquina:** puede lavarse a máquina sin perder sus propiedades. Resiste múltiples lavados sin deteriorarse ni perder elasticidad.

*Ajuste de 360 graus: estica-se em todas as direções, proporcionando grande liberdade de movimento.*

*Controlo de humidade: elimina o suor rapidamente, evitando a sensação de humidade. Ajuda a manter o corpo seco e fresco.*

*Elasticidade: a sua grande capacidade de estiramento e recuperação permite que as peças se adaptem ao corpo sem perder a forma.*

*Repelente de líquidos: graças a tratamentos específicos e à composição do tecido, resiste a salpicos e infiltrações.*

*Transpirável: permite a circulação do ar, evitando a acumulação de calor e humidade.*

*Lavável na máquina: pode ser lavado na máquina sem perder as suas propriedades. Resiste a múltiplas lavagens sem se deteriorar nem perder elasticidade.*



### 700018

CROSS ELASTIK  
PUNTO INTERLOCK/MALHA INTERLOCK  
215gr/m<sup>2</sup>  
92%PES 8%EA

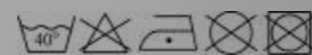

HOMBRE/HOMEM  
36-60  
C/001 Negro/Preto

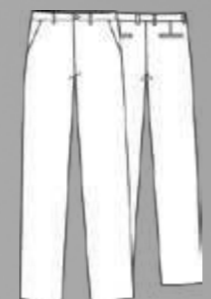

Botón y cremallera en el delantero.  
Botão e fecho éclair na frente.  
2 bolsillos franceses en el delantero y 2 bolsillos de ojal en el trasero.  
2 bolsos tipo francês na frente e 2 bolsos embutidos nas costas.  
6 trabillas en cintura.  
6 presilhas na cintura.  
Pinzas en el trasero.  
Pinças nas costas.  
106cm Aprox. | M2 SEMI AJUSTADO/SEMI JUSTA



### 700021

CROSS ELASTIK  
PUNTO INTERLOCK/MALHA INTERLOCK  
215gr/m<sup>2</sup>  
92%PES 8%EA



MUJER/MULHER  
36-58  
C/001 Negro/Preto

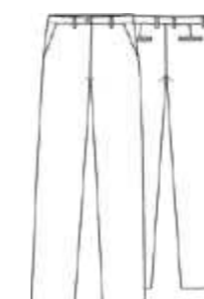

Botón y cremallera en el delantero.  
Botão e fecho éclair na frente.  
2 bolsillos franceses en el delantero y 2 bolsillos de ojal en el trasero.  
2 bolsos tipo francês na frente e 2 bolsos embutidos nas costas.  
6 trabillas en cintura.  
6 presilhas na cintura.  
Pinzas en el trasero.  
Pinças nas costas.  
104cm Aprox. | M2 SEMI AJUSTADO/SEMI JUSTA



**700052**  
**TOBILLERO**  
**SLIM FIT**

PLANA ELÁSTICA  
120gr/m<sup>2</sup>  
95%PES 5%EA



MUJER/MULHER  
XS-XXL  
C/001 Negro/Preto  
C/101 Blanco/Branco



Cinturilla con goma en los laterales.  
*Cós com elástico nas laterais.*  
2 bolsillos franceses con detalle de tapeta y botón.  
*2 bolsos tipo francês com pala e botão.*  
Aberturas en los bajos.  
*Aberturas nas barras.*  
91cm Aprox. | M1 AJUSTADO/JUSTA



C/101

C/001

**Slim fit.**

**700049**  
**REGULAR FIT**

PLANA GRUESA  
*PLANA GROSSA*  
220gr/m<sup>2</sup>  
88%PES 12%EA

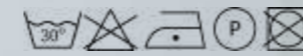

MUJER/MULHER  
XS-XXL  
C/001 Negro/Preto  
C/110 Beige  
C/169 Azul maya/Azul maia



Cinturilla con goma en el trasero.  
*Cós com elástico na parte de trás.*  
2 bolsillos franceses en el delantero.  
*2 bolsos tipo francês na frente.*  
Pinzas en el delantero.  
*Pinças na frente.*  
Dobladillo en el bajo.  
*Dobra na bainha.*  
94cm Aprox. | M1 AJUSTADO/JUSTA



C/001

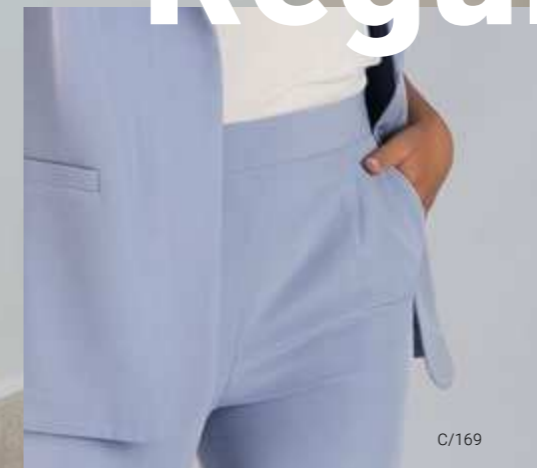

C/169



C/110

**Regular fit.**

**203900**  
**REGULAR FIT**

PLANA ELÁSTICA  
120gr/m<sup>2</sup>  
86%PES 14%EA

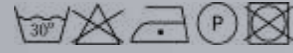

MUJER/MULHER  
XS-XXL  
C/001 Negro/Preto

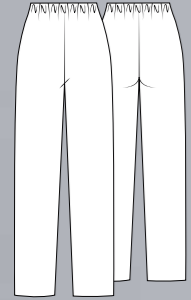

Cinturilla con goma.  
Cós con elástico.  
Tejido elástico.  
Tecido elástico.  
108cm Aprox. | M2 SEMI AJUSTADO  
/SEMI JUSTA



**203600**  
**LOURDES**

PLANA POLIÉSTER  
165gr/m<sup>2</sup>  
100%PES



MUJER/MULHER  
36-56  
C/001 Negro/Preto

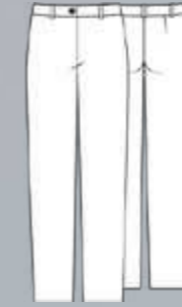

Cierre con botón y cremallera.  
Fecho com botão e zíper.  
Talle medio.  
Cintura média.  
Sin pinzas.  
Sem pregas.  
5 trabillas en cintura.  
5 presilhas na cintura.  
108cm Aprox. | M1 AJUSTADO/JUSTA



## ADAPTATION SYSTEM

Cinturilla expansible oculta con ajuste mediante elástico, lo que permite hasta una talla más de cintura.

**CONFORT Y ELEGANCIA.**  
Olvídate de molestias, disfruta de un ajuste cómodo y discreto durante todo el día.

**VERSÁTILES Y FÁCILES DE CUIDAR.**  
Ideales para cualquier ocasión, son resistentes, fáciles de lavar y casi no requieren planchado.

*Cintura expansível oculta com ajuste por elástico, o que permite aumentar até um tamanho de cintura.*

**CONFORTO E ELEGÂNCIA.**  
Esqueça o desconforto e disfrute de um ajuste confortável e discreto durante todo o dia.

*VERSÁTEIS E FÁCEIS DE CUIDAR.*  
*Ideais para qualquer ocasião, são duráveis, fáceis de lavar e quase não requerem engomar.*

### 700024

PLANA POLIÉSTER  
165gr/m<sup>2</sup>  
100%PES

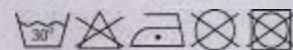

MUJER/MULHER  
36-58  
C/001 Negro/Preto  
C/104 Marino/Marinho



Cintura adaptable.  
*Cintura ajustável.*  
Cierre con botón y cremallera en el delantero.  
Fecho frontal com botão e zíper.  
2 bolsillos franceses en el delantero.  
2 bolsos franceses na frente.  
5 trabillas en el contorno de la cintura.  
5 *presilhas* ao redor da cintura.  
Pinzas en el trasero.  
Pinças na parte traseira.  
106cm Aprox. | M2 SEMI AJUSTADO/  
SEMIJUSTA

### 700016

PLANA POLIÉSTER  
165gr/m<sup>2</sup>  
100%PES

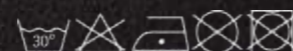

HOMBRE/HOMEM  
36-60  
C/001 Negro/Preto  
C/104 Marino/Marinho



Cintura adaptable.  
*Cintura ajustável.*  
Cierre con botón y cremallera en el delantero.  
Fecho frontal com botão e zíper.  
2 bolsillos franceses en el delantero.  
2 bolsos franceses na frente.  
5 trabillas en el contorno de la cintura.  
5 *presilhas* ao redor da cintura.  
Pinzas en el trasero.  
Pinças na parte traseira.  
106cm Aprox. | H2 SEMI AJUSTADO/  
SEMIJUSTA



C/001



C/104



C/115



C/117



C/119



C/123



C/125



C/127



C/136



C/138



C/139



C/141

**7733GO**  
**REGULAR FIT**  
**GOMA Y BOLSILLOS**  
**ELÁSTICO E BOLSOS**

SARGA/SARJA  
200gr/m<sup>2</sup>  
65%PES 35%CO

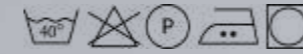

UNISEX  
XS-3XL  
C/115 Turquesa  
C/117 Gris perla/Cinza pérola  
C/119 Malva  
C/123 Lila/Lilás  
C/125 Fucsia/Fúcsia  
C/127 Pistacho/Pistache  
C/136 Morado/Roxo  
C/138 Frambuesa/Framboesa  
C/139 Gris marengo/Cinza escuro  
C/141 Crema/Creme

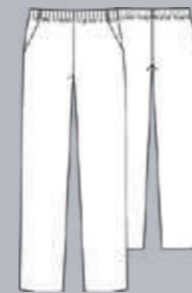

Goma en cintura.  
Elástico na cintura.  
2 bolsillos tipo francés en costados.  
2 bolsos tipo francês nas laterais.  
111cm Aprox. | H2 SEMI AJUSTADO/SEMIJUSTA



**773G00**  
**REGULAR FIT**  
**GOMA Y BOLSILLOS**  
**ELÁSTICO E BOLSOS**

SARGA/SARJA  
200gr/m<sup>2</sup>  
65%PES 35%CO



UNISEX  
XS-3XL  
C/103 Azulina  
C/112 Burdeos/Bordó



Goma en cintura.  
Elástico na cintura.  
2 bolsillos tipo francés en costados.  
2 bolsos tipo francês nas laterais.  
111cm Aprox. | H2 SEMI AJUSTADO/SEMIJUSTA



C/112

C/103

**700501**  
**REGULAR FIT**  
**GOMA Y CORDÓN**  
**ELÁSTICO E CORDÃO**

SARGA/SARJA  
200gr/m<sup>2</sup>  
65%PES 35%CO



UNISEX  
XS-3XL  
C/101 Blanco/Branco

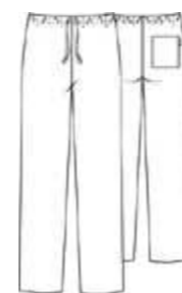

Cordón elástico con terminal.  
Cordão elástico com terminal.  
Goma en la cintura de 4 cm.  
Elástico na cintura de 4cm.  
2 bolsillos en la cadera.  
2 bolsos nas laterais.  
1 bolsillo de parche en el trasero.  
1 bolso traseiro aplicado.  
110cm Aprox. | H2 SEMI AJUSTADA / SEMI JUSTA



**711101**  
**REGULAR FIT**  
**GOMA Y BOLSILLOS**  
**ELÁSTICO E BOLSOS**

SARGA/SARJA  
200gr/m<sup>2</sup>  
65%PES 35%CO



UNISEX  
XXS-3XL  
C/001 Negro/Preto  
C/101 Blanco/Branco  
C/104 Marino/Marinho  
C/107 Celeste  
C/108 Verde

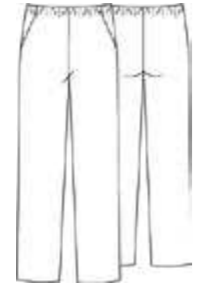

Goma en cintura.  
Elástico na cintura.  
2 bolsillos tipo francés en costados.  
2 bolsos tipo francês nas laterais.  
111cm Aprox. | H2 SEMI AJUSTADO/SEMIJUSTA

**+ Plus sizes**  
4XL-5XL-6XL-7XL-8XL

C/001 Negro/Preto  
C/101 Blanco/Branco



C/001

C/101

C/104

C/107

C/108

**772101**  
**REGULAR FIT**  
**CREMALLERA Y BOLSILLOS**  
**ZÍPER E BOLSOS**

SARGA/SARJA  
200gr/m<sup>2</sup>  
65%PES 35%CO



UNISEX  
XXS-3XL  
C/001 Negro/Preto  
C/101 Blanco/Branco

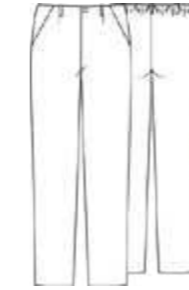

Cinturilla con goma en el trasero.  
Cós com elástico na parte traseira.  
Cierre con botón y cremallera.  
Fecho com botão e zíper.  
2 bolsillos franceses en el delantero.  
2 bolsos franceses na frente.  
5 trabillas en todo el contorno de cintura.  
5 presilhas em todo o contorno da cintura.  
111cm Aprox. | H2 SEMI AJUSTADO/SEMI JUSTO



C/101

C/001

**203500**  
**REGULAR FIT**

TECNO  
215gr/m<sup>2</sup>  
96%PES 4%EA



MUJER/MULHER  
36-56  
C/001 Negro/Preto  
C/104 Marino/Marinho  
C/139 Gris marengo/Cinza escuro



Talle medio. Sin pinzas.  
*Cintura média. Sem pregas.*  
Cierre con botón y cremallera.  
*Fecho com botão e zíper.*  
2 bolsillos americanos en el delantero.  
2 bolsos americanos na frente.  
5 Trabillas en cintura.  
*5 presilhas na cintura*  
Pinzas en el trasero.  
*Pinças na parte de trás.*  
105cm Aprox. | M1  
AJUSTADO/JUSTA



C/001

C/104

C/139

**202300**  
**SLIM FIT**

TECNO  
215gr/m<sup>2</sup>  
96%PES 4%EA



MUJER/MULHER  
36-56  
C/001 Negro/Preto

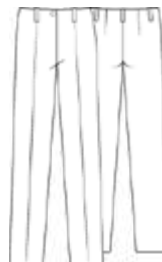

Talle medio. Sin pinzas.  
*Cintura média. Sem pregas.*  
Cierre con botón y cremallera.  
*Fecho com botão e zíper.*  
5 Trabillas en cintura.  
*5 presilhas na cintura.*  
Pinzas en el trasero.  
*Pinças na traseira.*  
108cm Aprox.  
M1 AJUSTADO/JUSTA



C/001



C/001

C/101

**703100**  
**REGULAR FIT**  
**CREMALLERA Y BOLSILLOS**  
**ZÍPER E BOLSOS**

SARGA ELÁSTICA/SARJA ELÁSTICA  
206gr/m<sup>2</sup>  
59%CO 39%PES 2%EA



UNISEX  
XS-3XL  
C/001 Negro/Preto  
C/101 Blanco/Branco

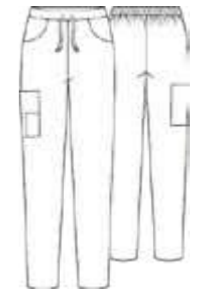

Cinturilla con goma en el trasero.  
*Cós com elástico na parte traseira.*  
Cordón para ajustar en tejido principal.  
*Cordão para ajustar em tecido principal.*  
2 bolsillos parche en el lateral.  
*2 bolsos de patch na lateral.*  
2 bolsillos media luna en el delantero.  
2 bolsos meia-lua na frente.  
108cm Aprox. | H2 SEMI AJUSTADO/  
SEMI JUSTA

**703200**  
**VAQUERO ELÁSTICO**  
**DENIM ELÁSTICO**  
260gr/m<sup>2</sup>  
65%PES 32%CO 3%EA

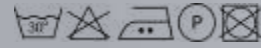

**MUJER/MULHER**  
36-58  
C/826 Vaquero marino/Denim marinho



Cierre con botón y cremallera.  
*Fecho com botão e zíper.*  
2 bolsillos media luna en el delanteros y 1 bolsillo relojero.  
2 bolsos meia-lua na frente e um bolso relógio.  
2 bolsillos de parche en el traseros.  
2 bolsos traseiros aplicados.  
5 trabillas en la cintura.  
5 Presilhas na cintura.  
108cm Aprox. | M1 AJUSTADA/JUSTA

**780100**  
**VAQUERO ELÁSTICO**  
**DENIM ELÁSTICO**  
260gr/m<sup>2</sup>  
65%PES 32%CO 3%EA



**HOMBRE/HOMEM**  
36-60  
C/826 Vaquero marino/Denim marinho



Cierre con botón y cremallera.  
*Fecho com botão e zíper.*  
2 bolsillos media luna en el delanteros y 1 bolsillo relojero.  
2 bolsos meia-lua na frente e um bolso relógio.  
2 bolsillos de parche en el traseros.  
2 bolsos traseiro aplicado.  
5 trabillas en la cintura.  
5 Presilhas na cintura.  
110 cm Aprox. | H1 AJUSTADA/JUSTA



**780200**  
**VAQUERO CASDY DENIM CASDY**  
**SKINNY**  
280gr/m<sup>2</sup>  
97%CO 3%EA

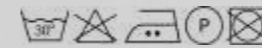

**HOMBRE/HOMEM**  
36-60  
C/839 Casdy negro/Casdy preto  
C/841 Casdy marino/Casdy marinho  
C/842 Casdy arena/Casdy areia  
C/843 Casy verde alga

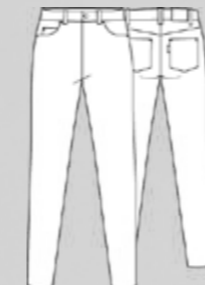

Cierre con botón y cremallera.  
*Fecho com botão e zíper.*  
2 bolsillos media luna en el delanteros y 1 bolsillo relojero.  
2 bolsos meia-lua na frente e um bolso relógio.  
2 bolsillos de parche en el traseros.  
2 bolsos traseiros aplicados.  
5 trabillas en la cintura.  
5 Presilhas na cintura.  
115 cm. | H1 AJUSTADA/JUSTA

**780300**  
**VAQUERO CASDY DENIM CASDY**  
**PUSH UP**  
280gr/m<sup>2</sup>  
97%CO 3%EA

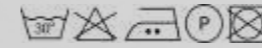

**MUJER/MULHER**  
34-58  
C/839 Casdy negro/Casdy preto  
C/841 Casdy marino/Casdy marinho  
C/842 Casdy arena/Casdy areia  
C/843 Casy verde alga



Cierre con botón y cremallera.  
*Fecho com botão e zíper.*  
2 bolsillos media luna en el delanteros y 1 bolsillo relojero.  
2 bolsos meia-lua na frente e um bolso relógio.  
2 bolsillos de parche en el traseros.  
2 bolsos traseiros aplicados.  
5 trabillas en la cintura.  
5 Presilhas na cintura.  
101 cm. | M1 AJUSTADA/JUSTA



C/839 C/841 C/842 C/843

**DENIM** SUPER  
garys STRETCH



C/839 C/841 C/842 C/843



C/001

### 200057 BROMELIA

SARGA SARJA  
208gr/m<sup>2</sup>  
100%PES



MUJER/MULHER  
TALLA ÚNICA  
TAMNAHO ÚNICO  
C/001 Negro/Preto  
C/597 Arena/Areia

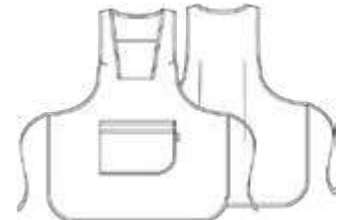

Escote cuadrado.  
Decote quadrado.  
3 bolsillos centrales.  
3 bolsos centrais.  
Bies a contraste en escote y boca de bolsillos.  
Viés em contraste no decote e nos bolsos.  
Tiras laterales para ajustar.  
Tiras laterais para ajustar.  
79cm Aprox.

# CASULLAS CASULAS



C/597



**200055  
CLAVEL**

SARGA SARJA  
208gr/m<sup>2</sup>  
100%PES



MUJER/MULHER  
P-M-G-SG  
C/597 Arena/Areia



Cuello mao con escote en V.  
*Gola mao com decote em V.*  
Cierre cruzado con lazo interior oculto y exterior visto.  
*Fecho transpassado com laço interior oculto e laço exterior visível.*  
Pinzas de pecho y pinzas de entalle en la espalda.  
*Pinças no peito e pinças de entalhe nas costas.*  
1 bolsillo de parche en el delantero.  
*1 bolso de patch na frente.*  
Canesú en la espalda combinado.  
*Pala combinada nas costas.*  
78cm Aprox.

202300  
PANTALÓN MUJER  
CALÇAS MULHER

**200043  
HAYA**

SARGA/SARJA  
208gr/m<sup>2</sup>  
100%PES



MUJER/MULHER  
TALLA ÚNICA/TAMANHO ÚNICO  
C/107 Celeste  
C/133 Coral  
C/143 Agua marina/Água-marinha

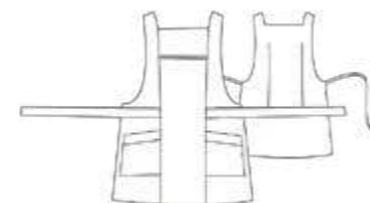

Escote cuadrado.  
*Decote quadrado.*  
Tiras laterales para ajustar.  
*Tiras laterais para ajustar.*  
Pinzas de entalle en la espalda.  
*Pinças de entalhe nas costas.*  
Costadillos en el delantero.  
*Laterais na frente.*  
2 bolsillos en los costadillos.  
*2 bolsos nos laterais.*  
72cm Aprox.

C/107



C/133

C/143





**200044  
PROTEA**

SARGA/SARJA  
208gr/m<sup>2</sup>  
100%PES



MUJER/MULHER  
TALLA ÚNICA/TAMANHO ÚNICO  
C/604 Albero  
C/607 Granate



Escote cuadrado.  
*Decote quadrado.*  
Tiras laterales para ajustar.  
*Tiras laterais para ajustar.*  
Pinzas de entalle en la espalda.  
*Pinças de entalhe nas costas.*  
Costadillos en el delantero.  
*Laterais na frente.*  
3 bolsillos en los costadillos.  
*3 bolsos nos laterais.*  
73cm Aprox.



C/607

**213100  
ESTELA**

SARGA  
200gr/m<sup>2</sup>  
65%PES 35%CO



MUJER/MULHER  
TALLA ÚNICA/TAMANHO ÚNICO  
C/104 Marino/Marinho  
C/121 Verde oliva



Cuello mao con escote en V  
*Gola mao com decote em V.*  
Manga corta.  
*Manga curta.*  
Tiras laterales para ajustar.  
*Tiras laterais para ajustar.*  
Pinzas de pecho y pinzas de entalle en la espalda.  
*Pinças no peito e pinças de entalhe nas costas.*  
1 bolsillos en el delantero.  
*1 bolso na frente.*  
81cm Aprox.



C/104



C/121

**200045  
IXOLA**

SARGA/SARJA  
208gr/m<sup>2</sup>  
100%PES



MUJER/MULHER  
TALLA ÚNICA/TAMANHO ÚNICO  
C/001 Negro/Preto  
C/596 Navy/Marinho  
C/597 Arena/Areia  
C/598 Ceniza/Cinza  
C/599 Caqui  
C/619 Caldera/Tijolo



Escote redondo.  
Decote redondo.  
Tiras laterales para ajustar.  
Tiras laterais para ajustar.  
Pinzas de pecho y pinzas de entalle en la espalda.  
Pinças no peito e pinças de entalhe nas costas.  
2 bolsillos en el delantero.  
2 bolsos na frente.  
70cm Aprox.



C/001

C/596

C/597



C/598

C/599

C/619



C/597

**200046**  
**GAZANIA**

SARGA/SARJA  
208gr/m<sup>2</sup>  
100%PES



MUJER/MULHER  
TALLA ÚNICA/TAMANHO ÚNICO  
C/001 Negro/Preto  
C/596 Navy/Marinho  
C/597 Arena/Areia  
C/598 Ceniza/Cinza  
C/599 Caqui  
C/619 Caldera/Tijolo

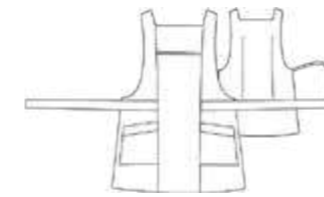

Escote cuadrado.  
Decote cuadrado.  
Tiras laterales para ajustar.  
Tiras laterais para ajustar.  
Pinzas de entalle en la espalda.  
Pinças de entalhe nas costas.  
Costadillos en el delantero.  
Laterais na frente.  
2 bolsillos en los costadillos.  
2 bolsos nos laterais.  
72cm Aprox.



C/001

C/596

C/597



C/598

C/599

C/619



CASULLAS  
CASULLAS

## 200056 BORONIA

SARGA SARJA  
208gr/m<sup>2</sup>  
100%PES



MUJER/MULHER

P-M-G-SG  
C/596 Azul navy  
C/599 Caqui  
C/619 Caldera



Escote cuadrado.  
*Decote quadrado.*  
Tiras laterales para ajustar.  
*Tiras laterais para ajustar.*  
Pinzas de entalle en la espalda.  
*Pinças de entalhe nas costas.*  
Costadillos en el delantero.  
*Laterais na frente.*  
2 bolsillos en los costadillos.  
*2 bolsos nos laterais.*  
78cm Aprox.



C/596



C/599



C/619

CASULLAS  
CASULLAS

**200047**  
**AMAPOLA**

TEJANO  
160gr/m<sup>2</sup>  
98%CO 2%EA



MUJER/MULHER  
TALLA ÚNICA  
TAMANHO ÚNICO  
C/837 Zafiro

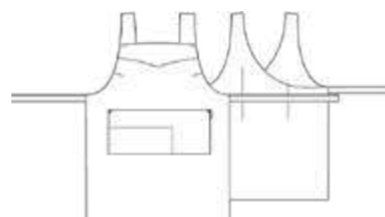

Escote cuadrado.  
*Decote quadrado.*  
Tiras laterales para ajustar.  
*Tiras laterais para ajustar.*  
Pinzas de pecho y pinzas de entalle en la espalda.  
*Pinças no peito e pinças de entalhe nas costas.*  
Canesú en el delantero.  
*Pala na frente.*  
2 bolsillos en el delantero.  
*2 bolsos na frente.*  
83cm Aprox.

**200048**  
**NARCISO**

TEJANO  
160gr/m<sup>2</sup>  
98%CO 2%EA



MUJER/MULHER  
TALLA ÚNICA  
TAMANHO ÚNICO  
C/837 Zafiro



Escote en V cruzado.  
*Decote em V cruzado.*  
Tiras laterales para ajustar.  
*Tiras laterais para ajustar.*  
Pinzas de pecho y pinzas de entalle en la espalda.  
*Pinças no peito e pinças de entalhe nas costas.*  
Detalle de lágrima en tirante derecho en prenda puesta.  
*Detalhe de lágrima na alça direita com a peça vestida.*  
3 bolsillos en el delantero.  
*3 bolsos na frente.*  
79cm Aprox.





# PUNTO MALHA

## 102700 CARDIGAN

PUNTO  
100% Acrílico Dralón  
Galga 10 a 1 Hilo 2/22  
Novelo 10 a 1 Fios



MUJER/MULHER  
38-52  
C/101 Blanco/Branco



Escote en V.  
Decote em V.  
Cierre delantero con botones.  
Fecho frontal com botões.  
Acabado en rib en puños y bajo de prenda.  
Acabamento em rib nos punhos e na barra da peça.  
2 bolsillos en costura lateral en el delantero.  
2 bolsos na costura lateral da frente.  
69cm Aprox. | M2 SEMI AJUSTADA/  
SEMI JUSTA

Permite crear prendas cómodas y versátiles, desde modelos más finos hasta versiones más abrigadas.  
Aporta elasticidad, suavidad y buena durabilidad.

Permite criar peças de roupa confortáveis e versáteis, desde modelos mais leves até versões mais quentes.  
Oferecem elasticidade, suavidade e boa durabilidade.

609600 BLUSA UNISEX/BLUSA UNISEX  
700600 PANTALÓN UNISEX/CALÇAS UNISEX

### 102500 CARDIGAN

PUNTO MALHA  
70% ACRÍLICO DRALÓN  
30% LANA MERINO LÃ MERINO  
Galga 10 a 2 Hilos 2/42  
Novelo 10 a 2 Fios



MUJER/MULHER  
S-XXL  
C/001 Negro/Preto  
C/104 Marino/Marinho  
C/139 Gris marengo/Cinza escuro

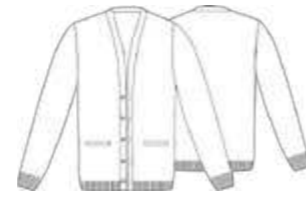

Botones en delantero.  
*Botões na frente.*  
2 bolsillos delanteros.  
*2 bolsos na frente.*  
Canalé en bocamanga y bajo.  
*Canelada no punho e bainha.*  
66cm Aprox. | M3 HOLGADA/LARGA



### 102600 CARDIGAN

PUNTO MALHA  
70% ACRÍLICO DRALÓN  
30% LANA MERINO LÃ MERINO  
Galga 10 a 2 Hilos 2/42  
Novelo 10 a 2 Fios



HOMBRE/HOMEM  
XS-XL  
C/001 Negro/Preto  
C/104 Marino/Marinho  
C/139 Gris marengo/Cinza escuro

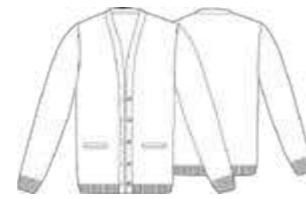

Botones en delantero.  
*Botões na frente.*  
2 bolsillos delanteros.  
*2 bolsos na frente.*  
Canalé en bocamanga y bajo.  
*Canelada no punho e bainha.*  
70cm Aprox. | H3 HOLGADA/LARGA



659400 BLUSA MUJER/BLUSA MULHER  
615500 BLUSA HOMBRE/BLUSA HOMEM  
700600 PANTALÓN UNISEX/CALÇAS UNISEX



**103100  
CARDIGAN**

PUNTO MALHA  
70% ACRÍLICO DRALÓN  
30% LANA MERINO LÃ MERINO  
Galga 10 a 2 Hilos 2/42  
Novelo 10 a 2 Fios



MUJER/MULHER  
S-XXL  
C/001 Negro/Preto  
C/104 Marino/Marinho



Punto fino.  
Malha fina.  
Cremallera en delantero.  
Fecho de correr na frente.  
Canalé en bocamanga y bajo.  
Canelada no punho e bainha.  
66cm Aprox. | M2 SEMI AJUSTADA/  
SEMI JUSTA

609600 BLUSA UNISEX/BLUSA UNISEX  
700600 PANTALÓN UNISEX/CALÇAS UNISEX

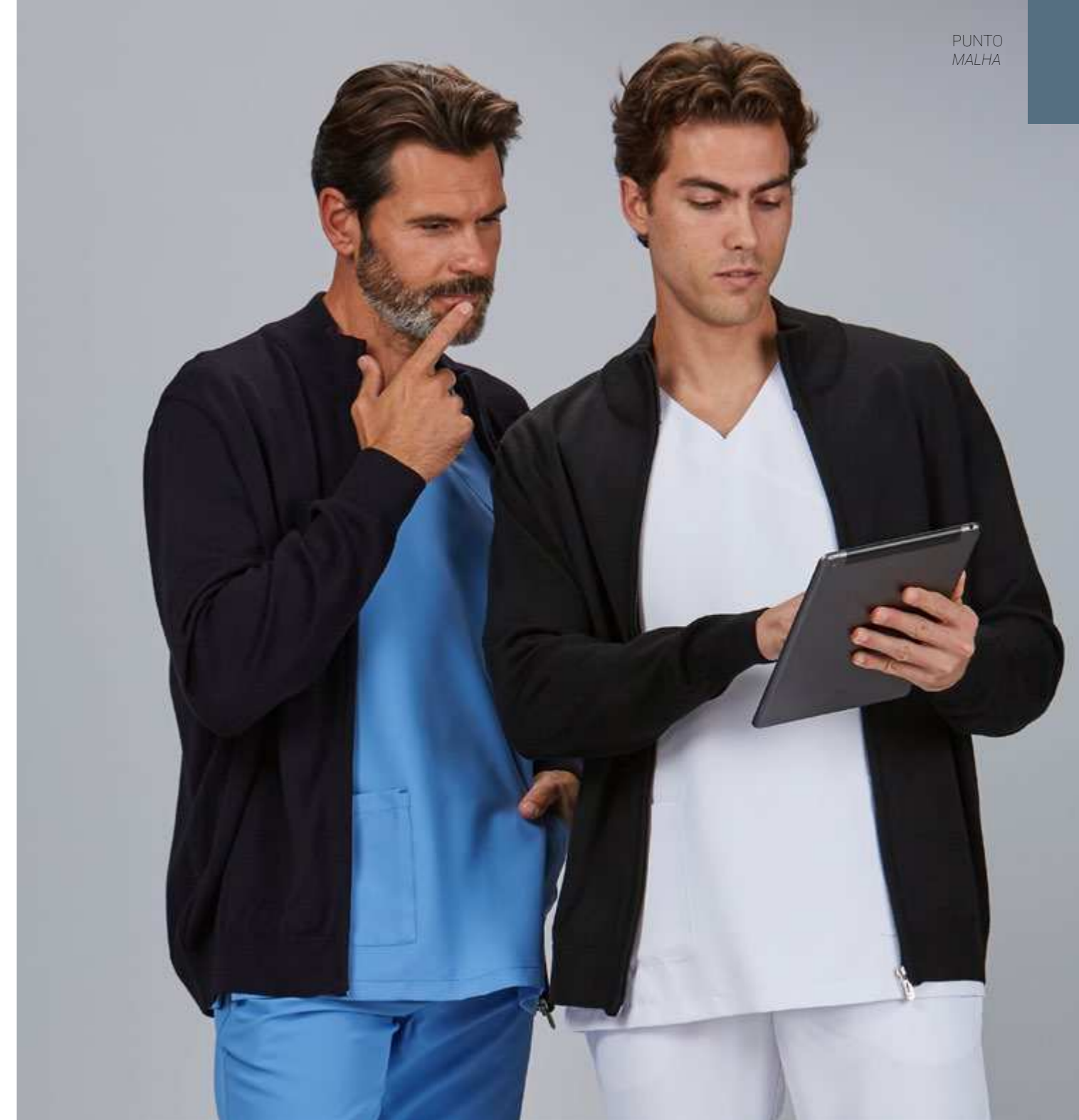

**103200  
CARDIGAN**

PUNTO MALHA  
70% ACRÍLICO DRALÓN  
30% LANA MERINO LÃ MERINO  
Galga 10 a 2 Hilos 2/42  
Novelo 10 a 2 Fios



MUJER/MULHER  
XS-XL  
C/001 Negro/Preto  
C/104 Marino/Marinho



Punto fino.  
Malha fina.  
Cremallera en delantero.  
Fecho de correr na frente.  
Canalé en bocamanga y bajo.  
Canelada no punho e bainha.  
70cm Aprox. | H2 SEMI AJUSTADA/  
SEMI JUSTA

609600 BLUSA UNISEX/BLUSA UNISEX  
700600 PANTALÓN UNISEX/CALÇAS UNISEX



**102800  
CARDIGAN**

PUNTO MALHA  
100% ACRÍLICO  
Galga 8 a 2 Hilos 2/22  
Novelo 8 a 2 Fios



HOMBRE/HOMEM  
XS-XL  
C/001 Negro/Preto  
C/104 Marino/Marinho



Punto grueso.  
Malha grossa.  
Cremallera en delantero.  
Fecho de correr na frente.  
Canalé en cuello, bocamanga y bajo.  
Canelada no gola, punho e bainha.  
70cm Aprox. | M2 SEMI AJUSTADA/SEMI JUSTA

**102900  
CARDIGAN**

PUNTO MALHA  
100% ACRÍLICO  
Galga 8 a 2 Hilos 2/22  
Novelo 8 a 2 Fios



MUJER/MULHER  
S-XXL  
C/001 Negro/Preto  
C/104 Marino/Marinho



Punto grueso.  
Malha grossa.  
Cremallera en delantero.  
Fecho de correr na frente.  
Canalé en cuello, bocamanga y bajo.  
Canelada no gola, punho e bainha.  
66cm Aprox. | M2 SEMI AJUSTADA/SEMI JUSTA



C/001



C/001



C/104



C/104

609600 BLUSA UNISEX/BLUSA UNISEX  
700600 PANTALÓN UNISEX/CALÇAS UNISEX

### 103300 CARDIGAN

PUNTO MALHA  
70% ACRÍLICO DRALÓN  
30% POLIAMIDA  
Galga 12 a 1 Hilos 2/28  
Novelo 12 a 1 Fios



MUJER/MULHER  
S-XXL  
C/001 Negro/Preto  
C/104 Marino/Marinho



Canalé en cuello, bocamanga y bajo.  
*Canelada no gola, punho e bainha.*  
66cm Aprox. | M2 SEMI AJUSTADA/SEMI  
JUSTA



C/001

609600 BLUSA UNISEX/BLUSA UNISEX  
700600 PANTALÓN UNISEX/CALÇAS UNISEX



C/104



**120005  
CARDIGAN**

PUNTO MALHA  
100% ACRÍLICO DRALÓN  
Galga 10 a 2 Hilos 2/42  
Novelo 10 a 2 Fios



MUJER/MULHER  
XS-3XL  
C/104 Marino/Marinho

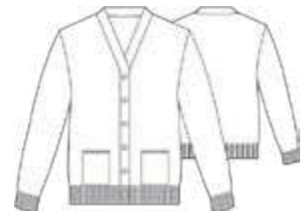

Botones en delantero.  
*Botões na frente.*  
2 bolsillos delanteros.  
*2 bolsos na frente.*  
Canalé en bocamanga y bajo.  
*Canelada no punho e bainha.*  
66cm Aprox. | M2 SEMI AJUSTADO/SEMI  
JUSTA

659600 BLUSA MUJER/BLUSA MULHER  
704700 PANTALÓN UNISEX/CALÇAS UNISEX

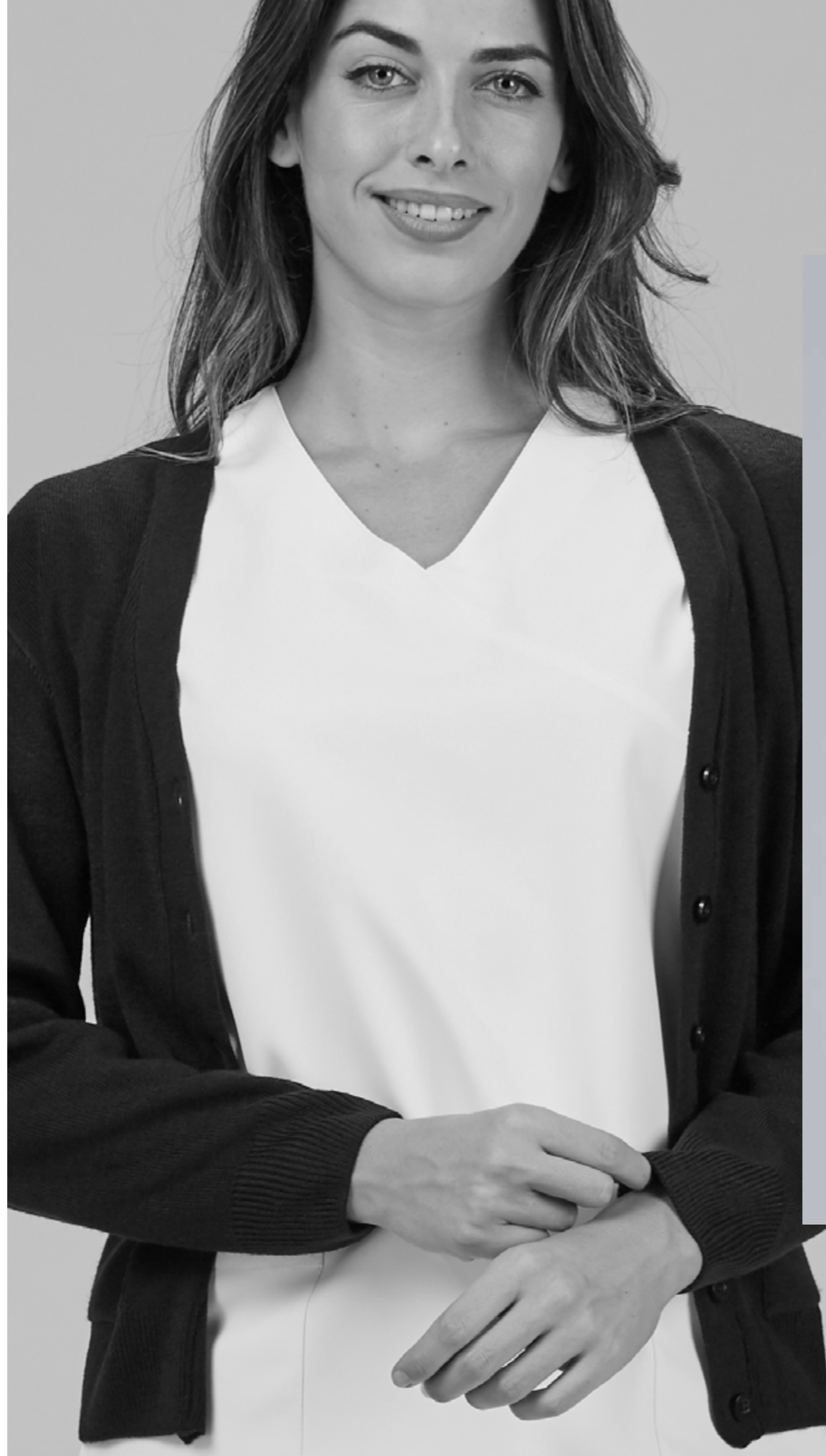

**120001**  
**CARDIGAN**

PUNTO MALHA  
50% ORGANIC COTTON  
47% RECYCLED POLYESTER  
3% OTHER FIBRES  
Galga 10 a 2 Hilos 2/50  
Novelo 10 a 2 Fios



MUJER/MULHER  
XS-3XL  
C/001 Negro/Preto  
C/104 Marino/Marinho  
C/110 Beige

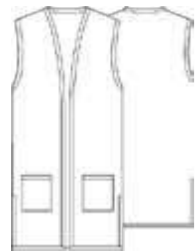

Canalé en sisa y bajo.  
Canelada no cava e bainha.  
2 bolsillos delanteros.  
2 bolsos na frente.  
84cm Aprox. | M3 HOLGADA/LARGA

659600 BLUSA MUJER/BLUSA MULHER  
700600 PANTALÓN UNISEX/CALÇAS UNISEX



C/001

C/104

C/110

**120004**  
**CARDIGAN**

PUNTO MALHA  
50% ORGANIC COTTON  
47% RECYCLED POLYESTER  
3% OTHER FIBRES  
Galga 10 a 2 Hilos 2/50  
Novelo 10 a 2 Fios



HOMBRE/HOMEM  
XS-4XL  
C/001 Negro/Preto  
C/104 Marino/Marinho  
C/110 Beige



Cuello solapa.  
Gola com lapela.  
Botones en delantero.  
Botões na frente.  
Canalé en sisa y bajo.  
Canelada na cava e bainha.  
68cm Aprox. | H2 SEMI AJUSTA-  
DO/SEMI JUSTA

617500 BLUSA HOMBRE/BLUSA HOMEM  
700600 PANTALÓN UNISEX/CALÇAS UNISEX



C/001

C/104

C/110

PUNTO  
MALHA

**gary's**  
naturewear

**120002  
CARDIGAN**

PUNTO MALHA  
50% ORGANIC COTTON  
47% RECYCLED POLYESTER  
3% OTHER FIBRES  
Galga 10 a 2 Hilos 2/50  
Novelo 10 a 2 Fios



MUJER/MULHER  
XS-3XL  
C/001 Negro/Preto  
C/104 Marino/Marinho  
C/110 Beige



Canalé en puños y bajo.  
Canelada nos punhos e bainha.  
2 bolsillos delanteros.  
2 bolsos na frente.  
84cm Aprox. | M3 HOLGADA/  
LARGA



C/001

C/104

C/110

659600 BLUSA MUJER/BLUSA MULHER  
704700 PANTALÓN UNISEX/CALÇAS UNISEX



PUNTO  
MALHA

**120003  
CARDIGAN**

PUNTO MALHA  
50% ORGANIC COTTON  
47% RECYCLED POLYESTER  
3% OTHER FIBRES  
Galga 10 a 2 Hilos 2/50  
Novelo 10 a 2 Fios

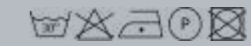

HOMBRE/HOMEM  
XS-4XL  
C/001 Negro/Preto  
C/104 Marino/Marinho  
C/110 Beige



Cuello solapa.  
Gola com lapela.  
Botones en delantero.  
Botões na frente.  
Canalé en puños y bajo.  
Canelada nos punhos e bainha.  
68cm Aprox. | H2 SEMI AJUSTADO/  
SEMI JUSTA



C/001

C/104

C/110

617500 BLUSA HOMBRE/BLUSA HOMEM  
704700 PANTALÓN UNISEX/CALÇAS UNISEX

# ALIMENTACIÓN ALIMENTAÇÃO



C/101

C/104

## 608301

SARGA/SARJA  
200gr/m<sup>2</sup>  
65%PES 35%CO



UNISEX  
XS-3XL  
C/101 Blanco/Branco

BOLSILLO COSIDO POR EL INTERIOR  
PUÑO ACRÍLICO  
BOLSO COSIDO PELO INTERIOR  
PUNHO EM ACRÍLICO



Escote en V.  
Decote em V.  
Manga larga.  
Manga comprida.  
1 bolsillo en el delantero oculto.  
1 bolso na frente oculto.  
Puños en canalé.  
Punhos em canelado.  
74cm Aprox. | H3 HOLGADA/LARGA

## 608300

SARGA/SARJA  
200gr/m<sup>2</sup>  
65%PES 35%CO



UNISEX  
XS-3XL  
C/104 Marino/Marinho

BOLSILLO COSIDO POR EL INTERIOR  
PUÑO ACRÍLICO  
BOLSO COSIDO PELO INTERIOR  
PUNHO EM ACRÍLICO



Escote en V.  
Decote em V.  
Manga larga.  
Manga comprida.  
1 bolsillo en el delantero oculto.  
1 bolso na frente oculto.  
Puños en canalé.  
Punhos em canelado.  
74cm Aprox. | H3 HOLGADA/LARGA

## 700801

**PANTALÓN ALIMENTACIÓN  
CALÇA ALIMENTAÇÃO**

SARGA/SARJA  
200gr/m<sup>2</sup>  
65%PES 35%CO



UNISEX  
XS-3XL  
C/101 Blanco/Branco

GOMA CON CORDÓN Y BOLSILLO OCULTO  
ELÁSTICO COM CORDÃO E BOLSO OCULTO



Goma en cintura de 4cm.  
Elástico na cintura de 4 cm.  
Cordón interior para ajustar.  
Cordão interior para ajustar.  
1 bolsillo en el delantero oculto.  
1 bolso na frente oculto.  
110cm Aprox. | H2 SEMI AJUSTADA/  
SEMI JUSTA

## 700800

**PANTALÓN ALIMENTACIÓN  
CALÇA ALIMENTAÇÃO**

SARGA/SARJA  
200gr/m<sup>2</sup>  
65%PES 35%CO



UNISEX  
XS-3XL  
C/104 Marino/Marinho

GOMA CON CORDÓN Y BOLSILLO OCULTO  
ELÁSTICO COM CORDÃO E BOLSO OCULTO



Goma en cintura de 4cm.  
Elástico na cintura de 4 cm.  
Cordón interior para ajustar.  
Cordão interior para ajustar.  
1 bolsillo en el delantero oculto.  
1 bolso na frente oculto.  
110cm Aprox. | H2 SEMI AJUSTADA/  
SEMI JUSTA



**570200**  
**ENZO**

SARGA/SARJA  
200gr/m<sup>2</sup>  
65%PES 35%CO



UNISEX  
XS-3XL  
C/101 Blanco/Branco



Cuello con solapa.  
*Gola com lapela.*  
Manga larga.  
*Manga comprida.*  
Cierre delantero con velcro.  
*Fecho frontal em velcro*  
Puño elástico.  
*Punho elastico.*  
Bolsillo oculto en delantero derecho.  
*Bolso oculto no lado direito frontal.*  
105cm Aprox. | H3 HOLGADA/LARGA



**570101**  
**REYES**

SARGA/SARJA  
200gr/m<sup>2</sup>  
65%PES 35%CO



UNISEX  
XS-3XL  
C/101 Blanco/Branco



Cuello con solapa.  
*Gola com lapela.*  
Manga larga.  
*Manga comprida.*  
Cierre con botones de presión ocultos.  
*Fecho com botões de pressão ocultos.*  
Puño elástico.  
*Punho elastico.*  
Bolsillo oculto en delantero derecho.  
*Bolso oculto no lado direito frontal.*  
105cm Aprox. | H3 HOLGADA/LARGA

**115000**  
**DELANTAL RIZO**  
**AVENTAL FELPUDO**

RIZO  
78gr/m<sup>2</sup>  
80%CO 20%PES  
RECUBRIMIENTO PVC 130gr/m<sup>2</sup>



UNISEX  
TALLA ÚNICA/TAMANHO ÚNICO  
90x75cm.  
C/101 Blanco/Branco

SIN BOLSILLO  
SEM BOLSO



**115AT0**  
**DELANTAL RIZO**  
**ALTA TEMPERATURA**  
**AVENTAL FELPUDO**  
**ALTA TEMPERATURA**

RIZO  
120gr/m<sup>2</sup>  
80%CO 20%PES  
RECUBRIMIENTO PVC 225gr/m<sup>2</sup>



UNISEX  
TALLA ÚNICA/TAMANHO ÚNICO  
90x75cm.  
C/101 Blanco/Branco

SIN BOLSILLO  
SEM BOLSO



**125000**  
**DELANTAL HULE**  
**AVENTAL BORRACHA**

PVC  
290gr/m<sup>2</sup>  
100%PP



UNISEX  
TALLA ÚNICA/TAMANHO ÚNICO  
90x70cm.  
C/101 Blanco/Branco

POLIPROPILENO



Cordón para ajustar.  
Cordão para ajustar.



**486000**  
**MANGUITO**  
**MANGA**

POLIPROPILENO  
290gr/m<sup>2</sup>  
100%PP



UNISEX  
PACK DE 2  
TALLA ÚNICA  
TAMANHO ÚNICO  
45cm.  
C/101 Blanco/Branco

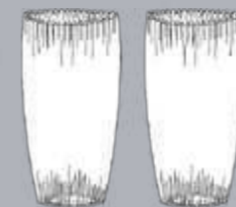

**486200**  
**MANGUITO SARGA**  
**MANGA DE SARJA**

SARGA/SARJA  
200gr/m<sup>2</sup>  
65%PES 35%CO



UNISEX  
PACK DE 2  
TALLA ÚNICA/TAMANHO ÚNICO  
45cm.  
C/101 Blanco/Branco

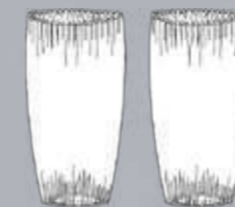

**VINILO.**  
PROTECCIÓN BÁSICA  
CONTRA AGUA.  
FÁCIL DE LIMPIAR.  
LIGERO Y FLEXIBLE.

**VINIL.**  
PROTEÇÃO BÁSICA  
CONTRA ÁGUA.  
FÁCIL DE LIMPIAR.  
LEVE E FLEXÍVEL.

**124000**  
**DELANTAL VINILO**  
**AVENTAL VINIL**

VINILO/VINIL  
550gr/m<sup>2</sup>  
80%PVC 20%CO



Lavar y cepillar en agua jabonosa (40°C)  
Sin productos tóxicos.  
Lavar e escovar em água com sabão (40°C)  
Sem produtos tóxicos.

UNISEX  
TALLA ÚNICA  
TAMANHO ÚNICO  
90x70cm.  
C/101 Blanco/Branco



Cordón para regular.  
Cordão para ajustar.



**123000**  
**DELANTAL RÍGIDO**  
**AVENTAL RÍGIDO**

PVC  
100%PVC



UNISEX  
PACK DE 2  
TALLA ÚNICA  
TAMANHO ÚNICO  
110x85cm.  
C/101 Blanco/Branco

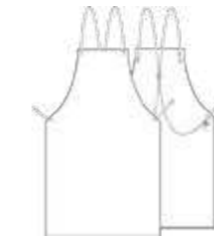

Cordón para regular.  
Cordão para ajustar.  
Sistema de cierre tiras cruzadas en espalda.  
Sistema de fecho com tiras cruzadas nas costas.

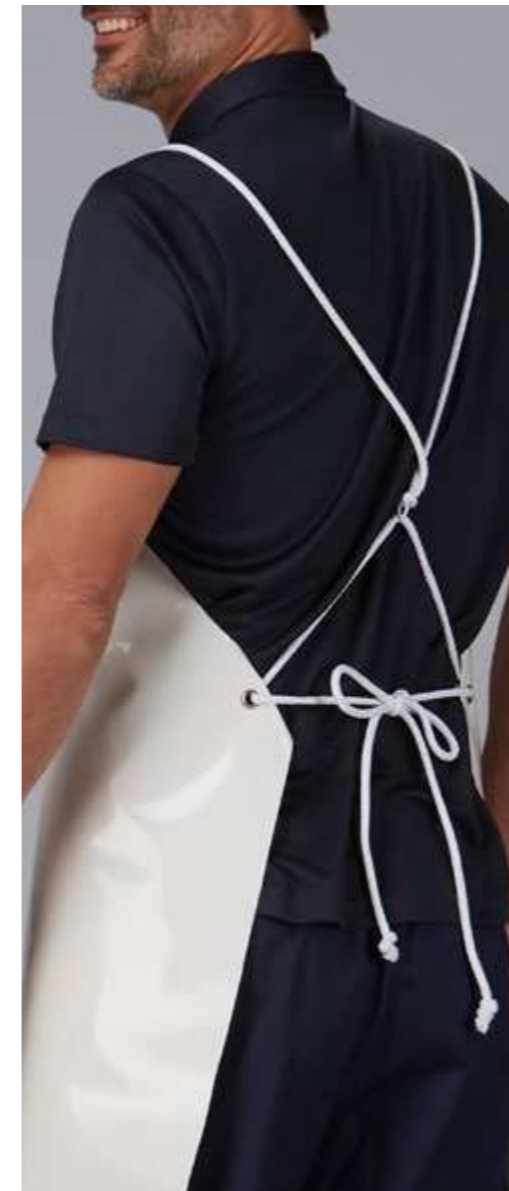

**126300  
AURE**

VINILO/VINIL  
275gr/m<sup>2</sup>



Lavar y cepillar en agua jabonosa (40°C)  
Sin productos tóxicos.  
*Lavar e escovar em água com sabão (40°C)  
Sem produtos tóxicos.*

UNISEX  
TALLA ÚNICA  
TAMANHO ÚNICO  
115x90cm.  
C/101 Blanco/Branco

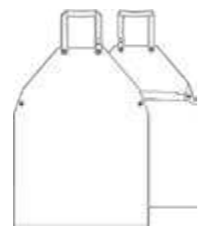

Tira regulable.  
*Fita regulável.*  
Sin bolsillos.  
*Sem bolsos.*



**126100  
ARES**

NITRILO  
600gr/m<sup>2</sup>



Lavar y cepillar en agua jabonosa (40°C)  
Sin productos tóxicos.  
*Lavar e escovar em água com sabão (40°C)  
Sem produtos tóxicos.*

UNISEX  
TALLA ÚNICA  
TAMANHO ÚNICO  
115x90cm.  
C/101 Blanco/Branco

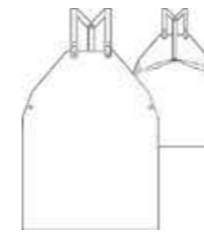

Arnés regulable.  
*Arnés regulável.*  
Sin bolsillos.  
*Sem bolsos.*



**NITRILO.**  
ALTA RESISTENCIA A LAS  
GRASAS ANIMALES, SANGRE  
Y ALTAS TEMPERATURAS.  
MAYOR DURABILIDAD.  
MAYOR FLEXIBILIDAD.

**NITRILO.**  
ALTA RESISTÊNCIA A GOR-  
DURAS ANIMAIS, SANGUE  
E ALTAS TEMPERATURAS.  
MAIOR DURABILIDADE.  
MAIOR FLEXIBILIDADE.



**POLIURETANO.**

ALTA RESISTENCIA A LAS GRASAS ANIMALES Y SANGRE.  
PROTEGE CONTRA RIESGOS MECÁNICOS.  
GRAN RESISTENCIA A LA PENETRACIÓN DEL AGUA.

**POLIURETANO.**

ALTA RESISTÊNCIA A GORDURAS ANIMAIS E SANGUE.  
PROTEGE CONTRA RISCOS MECÂNICOS.  
GRANDE RESISTÊNCIA À PENETRAÇÃO DE ÁGUA.

**126500  
PETER**

POLIURETANO  
350gr/m<sup>2</sup>  
100%PU



Lavar y cepillar en agua jabonosa (40°C)  
Sin productos tóxicos.  
*Lavar e escovar em água com sabão (40°C)*  
*Sem produtos tóxicos.*

UNISEX  
TALLA ÚNICA  
TAMANHO ÚNICO  
115x90cm.  
C/101 Blanco/Branco  
C/105 Rojo/Vermelho  
C/118 Verde botella/Verde garrafa



Tiras laterales para anudar.  
*Fitas laterais para ajustar.*  
Sin bolsillos.  
*Sem bolsos.*



C/105

C/108



C/118

**126400  
ANDREW**

POLIURETANO  
350gr/m<sup>2</sup>  
100%PU



Lavar y cepillar en agua jabonosa (40°C)  
Sin productos tóxicos.  
*Lavar e escovar em água com sabão (40°C)*  
*Sem produtos tóxicos.*

UNISEX  
TALLA ÚNICA  
TAMANHO ÚNICO  
115x90cm.  
C/001 Negro/Preto  
C/101 Blanco/Branco  
C/105 Rojo/Vermelho  
C/107 Celeste  
C/118 Verde botella/Verde garrafa

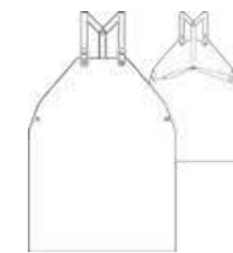

Sin bolsillos.  
*Sem bolsos.*  
Arnés regulable.  
*Arnês regulável.*  
Sistema de cierre tiras cruzadas en espaldas.  
*Sistema de fecho com fitas cruzadas nas costas.*



C/001

C/101

C/105

C/107

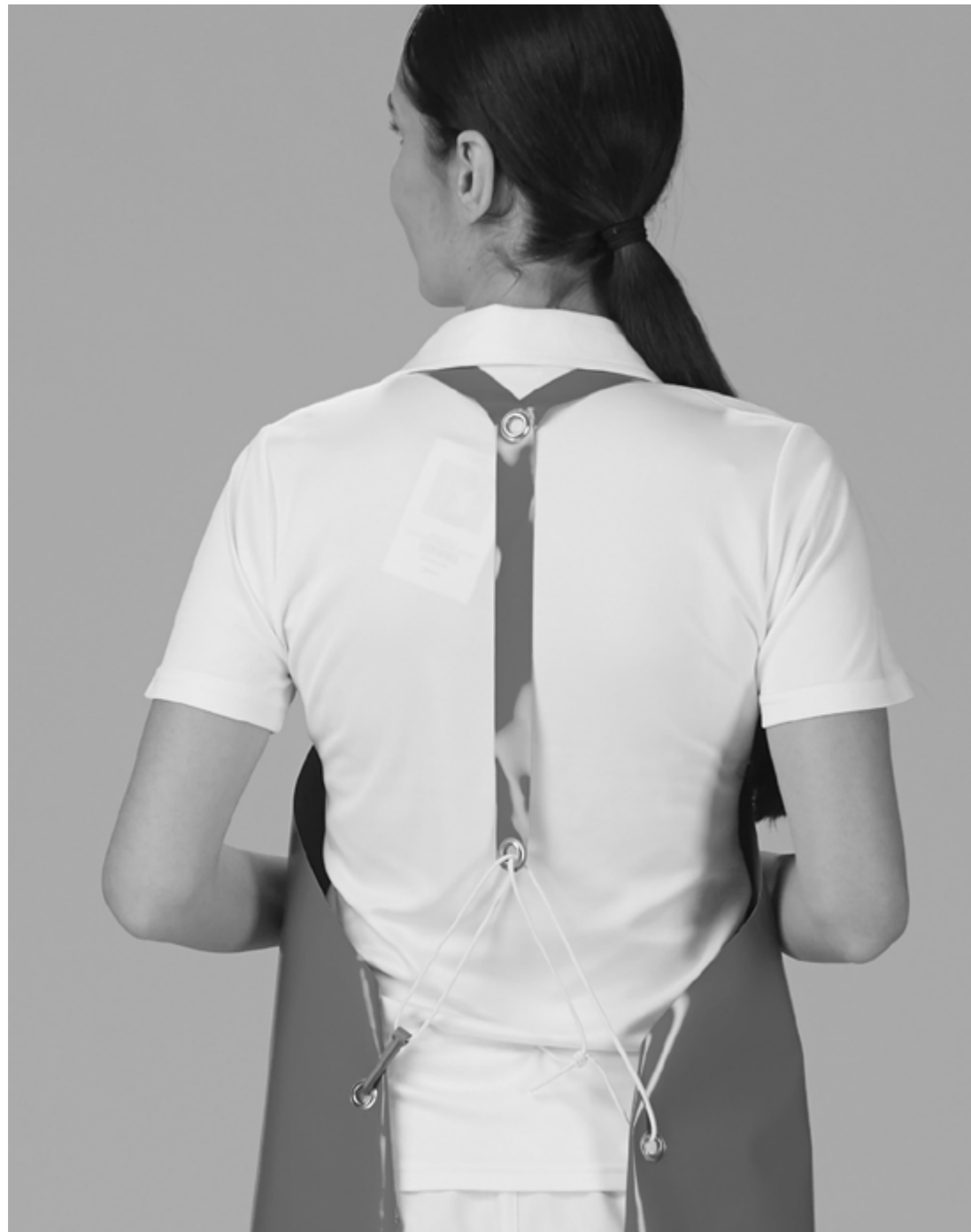

**ELASTÓMERO.**

RESISTENCIA A LAS GRASAS ANIMALES, SANGRE Y PRODUCTOS.

ALTA FLEXIBILIDAD.

FÁCIL LIMPIEZA.

**126200**

ELASTÓMERO

430gr/m<sup>2</sup>

100%PU



Lavar y cepillar en agua jabonosa (40°C)

Sin productos tóxicos.

Lavar e escovar em água com sabão (40°C)

Sem produtos tóxicos.

UNISEX

TALLA ÚNICA

TAMANHO ÚNICO

115x85cm.

C/101 Blanco/Branco

C/107 Celeste

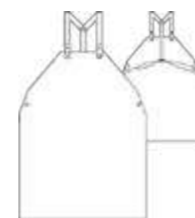

Sin bolsillos.

Sem bolsos.

Arnés regulable.

Arnés regulável.

Sistema de cierre tiras cruzadas en espalda.

Sistema de fecho.

Sistema de fecho com fitas cruzadas nas costas.

C/107

C/101

**415000**

REJILLA/REDE  
65gr/m<sup>2</sup>  
100%PES



UNISEX  
TALLA ÚNICA  
TAMANHO ÚNICO  
Contorno aprox: 53 cm.  
PACK DE 10  
C/101 Blanco/Branco  
C/103 Azulina  
C/104 Marino/Marinho  
C/105 Rojo/Vermelho  
C/107 Celeste  
C/108 Verde  
C/112 Burdeos/Bordô  
C/115 Turquesa  
C/116 Naranja/Laranja  
C/119 Malva  
C/125 Fucsia/Fúcsia



Gorro ajustable.  
Gorro regulável.  
Trasera con goma.  
Parte traseira com elástico.



C/001

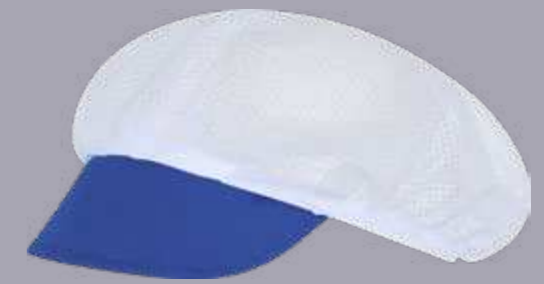

C/103



C/104



C/105



C/107

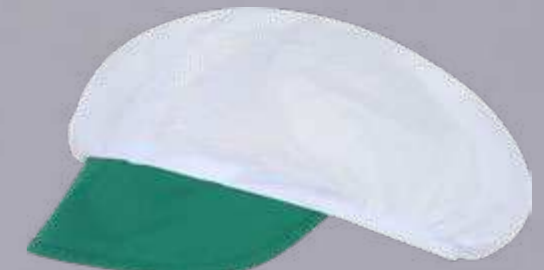

C/108



C/112



C/115



C/116

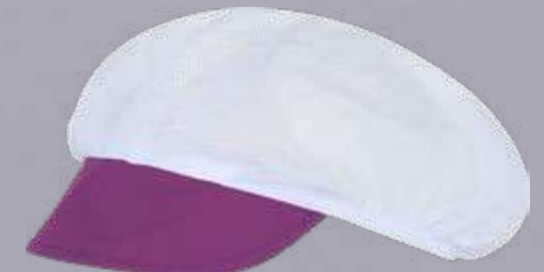

C/119



C/125



**416000**

REJILLA/REDE  
65gr/m<sup>2</sup>  
100%PES

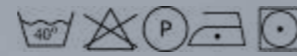

UNISEX  
TALLA ÚNICA  
TAMANHO ÚNICO  
Contorno aprox: 53 cm.  
PACK DE 10  
C/101 Blanco/Branco  
C/103 Azulina  
C/104 Marino/Marinho  
C/105 Rojo/Vermelho  
C/108 Verde  
C/115 Turquesa



Gorro ajustable.  
Gorro regulável.  
Trasera con goma.  
Parte traseira com elástico.



C/001

C/103

C/104

C/105

C/108

C/115

**410000**

REJILLA/REDE  
65gr/m<sup>2</sup>  
100%PES

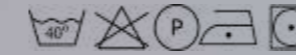

UNISEX  
TALLA ÚNICA  
TAMANHO ÚNICO  
Contorno aprox: 54 cm.  
PACK DE 10  
C/101 Blanco/Branco



Gorro ajustable.  
Gorro regulável.  
Trasera con goma.  
Parte traseira com elástico.



**410100**

REJILLA/REDE  
65gr/m<sup>2</sup>  
100%PES

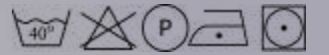

UNISEX  
TALLA ÚNICA  
TAMANHO ÚNICO  
Contorno aprox: 54 cm.  
PACK DE 10  
C/101 Blanco/Branco

Diámetro de mayor tamaño especial para cabello largo.  
Diâmetro maior, especialmente para cabelos compridos.

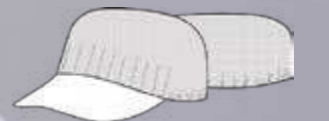

Gorro ajustable.  
Gorro regulável.  
Trasera con goma.  
Parte traseira com elástico.



C/001

C/101

**446100**

REJILLA/REDE  
65gr/m<sup>2</sup>  
100%PES



UNISEX  
TALLA ÚNICA  
TAMANHO ÚNICO  
Contorno aprox: 47 cm.  
PACK DE 6 CON CANALÉ  
PACK DE 6 COM CANELADO  
C/001 Negro/Preto  
C/101 Blanco/Branco



Ajustable con canalé.  
Regulável com canelado.  
Rejilla en parte superior.  
Rede superior.

**405100**  
REJILLA/REDE  
65gr/m<sup>2</sup>  
100%PES



UNISEX  
TALLA ÚNICA  
TAMANHO ÚNICO  
Contorno aprox: 47 cm.  
PACK DE 10 CON CUBRENUCA  
C/101 Blanco/Branco  
C/104 Marino/Marinho



Rejilla trasera con goma.  
Rede traseira com elastico.  
Rejilla en parte superior.  
Rede superior.



C/101

C/104



**420000**  
POPELÍN/POPELINA  
120gr/m<sup>2</sup>  
65%PES 35%CO



UNISEX  
TALLA ÚNICA  
TAMANHO ÚNICO  
Contorno aprox: 53 cm.  
PACK DE 10  
C/101 Blanco/Branco



Gorro ajustable.  
Gorro regulável.  
Trasera con goma.  
Parte traseira com elástico.

**446200**  
REJILLA/REDE  
65gr/m<sup>2</sup>  
100%PES



UNISEX  
TALLA ÚNICA  
TAMANHO ÚNICO  
Contorno aprox: 47 cm.  
PACK DE 10  
C/001 Negro/Preto  
C/101 Blanco/Branco



Rejilla en la parte superior.  
Rede superior.  
Gorro ajustable.  
Gorro regulável.



C/001

C/101



**421000**  
POPELÍN/POPELINA  
120gr/m<sup>2</sup>  
65%PES 35%CO



UNISEX  
TALLA ÚNICA  
TAMANHO ÚNICO  
Contorno aprox: 53 cm.  
PACK DE 10  
C/001 Negro/Preto



Gorro ajustable.  
Gorro regulável.  
Trasera con goma.  
Parte traseira com elástico.





**422000**  
SARGA/SARJA  
200gr/m<sup>2</sup>  
65%PES 35%CO



UNISEX  
TALLA ÚNICA  
TAMANHO ÚNICO  
Contorno aprox: 53 cm.  
PACK DE 10  
C/001 Negro/Preto  
C/101 Blanco/Branco

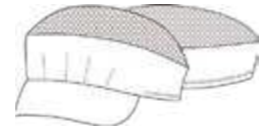

Rejilla superior.  
*Rede superior.*  
Trasera con goma.  
*Parte traseira com elástico.*  
Pliegues en delantero.  
*Pregas na frente.*

C/101



C/001

**447500 SIROS**

SARGA/SARJA  
200gr/m<sup>2</sup>  
65%PES 35%CO



UNISEX  
TALLA M-G  
TAMANHO M-G  
Contorno aprox: 58-64 cm.  
C/001 Negro/Preto  
C/101 Blanco/Branco

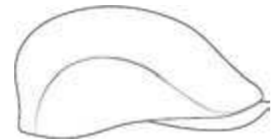

Goma interior para ajustar.  
*Elástico interno para ajustar.*



C/101



C/001

**400000**

SARGA/SARJA  
200gr/m<sup>2</sup>  
65%PES 35%CO

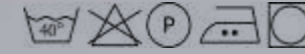

UNISEX  
P-M-G-SG  
PACK DE 6  
C/101 Blanco/Branco



Rejilla en la parte superior.  
*Rede superior.*  
Perímetro aprox.:  
TP: 54cm TM: 56cm TG: 58cm TSG: 60



**401000**

SARGA/SARJA  
200gr/m<sup>2</sup>  
65%PES 35%CO



UNISEX  
TALLA ÚNICA  
TAMANHO ÚNICO  
Contorno aprox: 54-58cm  
C/101 Blanco/Branco



Rejilla en la parte superior.  
*Rede superior.*  
Goma trasera.  
*Elástico traseiro.*

**435000**

SARGA/SARJA  
200gr/m<sup>2</sup>  
65%PES 35%CO

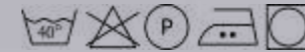

UNISEX  
P-M-G-SG  
PACK DE 6  
C/001 Negro/Preto



Rejilla en la parte superior..  
*Rede superior.*





**405000**

SARGA/SARJA  
200gr/m<sup>2</sup>  
65%PES 35%CO

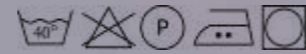

HOMBRE *HOMEM*  
TALLA ÚNICA  
TAMANHO ÚNICO  
Contorno aprox: 56 cm.  
PACK DE 10  
C/101 Blanco/Branco



Gorro ajustable.  
Gorro regulável.  
Trasera con goma.  
Parte traseira com elástico.

**449500**  
**BALACLAVA REJILLA**

REJILLA/REDE  
65gr/m<sup>2</sup>  
100%PES



UNISEX  
TALLA ÚNICA  
TAMANHO ÚNICO  
PACK DE 6  
C/101 Blanco/Branco



**408000**  
**SAHARA REJILLA**

REJILLA/REDE  
65gr/m<sup>2</sup>  
100%PES



UNISEX  
TALLA ÚNICA  
TAMANHO ÚNICO  
PACK DE 6  
C/101 Blanco/Branco



**585000**

SARGA/SARJA  
200gr/m<sup>2</sup>  
65%PES 35%CO



UNISEX

XS-3XL

C/101 Blanco/Branco

C/103 Azulina

C/104 Marino/Marinho

C/109 Gris/Cinza



Cuello solapa.  
Gola com lapela.  
3 bolsillos en delantero.  
3 bolsos na frente.  
Cierre con botones de pastilla.  
Fecho central com botões de pastilha.  
Manga larga.  
Manga comprida.  
79cm Aprox. | H3 HOLGADA/LARGA



C/101



C/103



C/104



C/109

# TRABAJO Y MANTENIMIENTO

## TRABALHO E MANUTENÇÃO



**550000**

SARGA/SARJA  
200gr/m<sup>2</sup>  
65%PES 35%CO



MUJER/MULHER

XS-3XL

C/001 Negro/Preto  
C/104 Marino/Marinho  
C/107 Celeste  
C/112 Burdeos/Bordó  
C/125 Fucsia/Fúcsia  
C/136 Morado/Roxo

BATA CON PUÑO Y BOTÓN  
BATA COM PUNHO E BOTÃO



Cuello solapa.  
Gola com lapela.  
3 bolsillos en delantero.  
3 bolsos na frente.  
Cierre con botones de pastilla.  
Fecho central com botões de pastilha.  
Manga larga.  
Manga comprida.  
95cm Aprox. | M2 SEMI  
AJUSTADA/SEMI JUSTA



C/001

C/104

C/107



C/112

C/125

C/136

**575000**

SARGA/SARJA  
200gr/m<sup>2</sup>  
65%PES 35%CO



HOMBRE/HOMEM

XS-3XL  
C/103 Azulina  
C/109 Gris/Cinza  
C/112 Burdeos/Bordô  
C/141 Crema/Creme



Cuello solapa.  
*Gola com lapela.*  
3 bolsillos en delantero.  
*3 bolsos na frente.*  
Cierre con botones de pastilla.  
*Fecho central com botões de pastilha.*  
Manga larga.  
*Manga comprida.*  
105cm Aprox. | H3 HOLGADA/  
LARGA



C/103

C/109

C/112

C/141



### 750100 GAMO

SARGA ELÁSTICA  
SARJA ELÁSTICA  
245gr/m<sup>2</sup>  
65%PES 33%CO 2%EA



UNISEX  
MULTIBOLSILLOS  
MULTIBOLSOS

34-62  
C/001 Negro/Preto  
C/101 Blanco/Branco  
C/104 Marino/Marinho  
C/109 Gris/Cinza  
C/110 Beige  
C/149 Verde caqui  
C/159 Azul navy



Tejido hidrofugado.  
Tecido hidrófugo.  
Goma en cintura trasera.  
Elástico na cintura traseira.  
Trabillas en cintura.  
Presilhas na cintura.  
2 bolsillos francés costados.  
2 bolsos franceses laterais.  
4 bolsillos parche.  
4 bolsos emblema.  
108 cm  
H2 SEMI AJUSTADA/SEMI JUSTA



# gary's WORKWEAR

## ELASTICIDAD COMODIDAD RESISTENCIA.

- Muy elástico.
- Alto confort en la mezcla del tejido con el diseño de la prenda.
- Buen control de la humedad.
- Tratamiento anti manchas.

## ELASTICIDADE CONFORTO RESISTÊNCIA

- Bastante elástico.
- Alto conforto na mistura do tecido com o design do artigo.
- Bom control de humidade.
- Tratamento anti-manchas.

Cinta reflectante  
Fita refletora

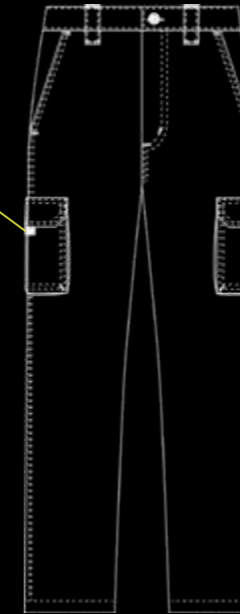

Cinturilla elástica  
Cintura elástica

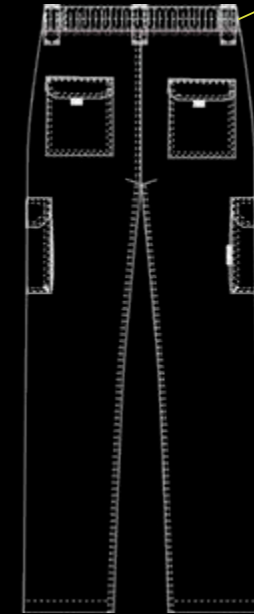

Bolsillo de gran capacidad  
Bolso de grande capacidade



C/001

C/101

C/104

C/109

C/110

C/149

C/159



### 7501C1

SARGA ELÁSTICA

SARJA ELÁSTICA

245gr/m<sup>2</sup>

65%PES 33%CO 2%EA

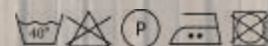

UNISEX

MULTIBOLSILLOS

MULTIBOLSOS

34-62

C/001 Negro/Preto

C/101 Blanco/Branco

C/104 Marino/Marinho

C/109 Gris/Cinza

C/110 Beige

C/149 Verde caqui

C/159 Azul navy



Tejido hidrofugado.

Tecido hidrófugo.

Posibilidad de combinar tapetas.

Posibilidade de combinar abas.

**Elige el color de pantalón**

(De la ref. 750100)

**y combina las tapetas y bolsillos con el color que prefieras.**

*Escolha a cor de calça*

*(da ref. 750100) e combine as*

*abas e bolsos com a cor que*

*preferir.*

C/001 Negro/Preto

C/104 Marino/Marinho

C/105 Rojo/Vermelho

C/109 Gris/Cinza

C/111 Amarillo/Amarelo

C/112 Burdeos/Bordô

C/116 Naranja/Laranja



**gary's** WORKWEAR



**7501BR  
CON BANDAS REFLECTANTES  
COM FAIXAS REFLETORAS**

SARGA ELÁSTICA  
SARJA ELÁSTICA  
245gr/m<sup>2</sup>  
65%PES 33%CO 2%EA



UNISEX  
MULTIBOLSILLOS  
MULTIBOLSOS  
34-62  
C/001 Negro/Preto  
C/101 Blanco/Branco  
C/104 Marino/Marinho  
C/109 Gris/Cinza  
C/110 Beige  
C/149 Verde caqui  
C/159 Azul navy

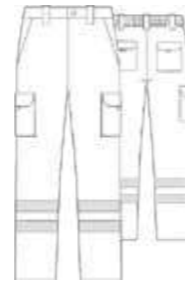

Tejido hidrofugado.  
Tecido hidrófugo.  
Bandas reflectantes.  
Faixas refletoras.



**7501CB COMBINADO  
CON BANDAS REFLECTANTES  
COMBINADO COM FAIXAS REFLETORAS**

SARGA ELÁSTICA  
SARJA ELÁSTICA  
245gr/m<sup>2</sup>  
65%PES 33%CO 2%EA

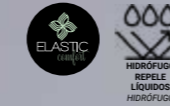
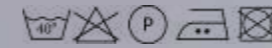

UNISEX  
MULTIBOLSILLOS  
MULTIBOLSOS  
34-62  
C/001 Negro/Preto  
C/101 Blanco/Branco  
C/104 Marino/Marinho  
C/109 Gris/Cinza  
C/110 Beige  
C/149 Verde caqui  
C/159 Azul navy



Tejido hidrofugado.  
Tecido hidrófugo.  
Bandas reflectantes.  
Faixas refletoras.

**Elige el color de pantalón  
(De la ref. 7501BR)  
y combina las tapetas y  
bolsillos con el color que  
prefieras.**

*Escolha a cor de calça  
(da ref. 7501BR e combine as  
abas e bolsos com a cor que  
preferir.*

C/001 Negro/Preto

C/104 Marino/Marinho

C/105 Rojo/Vermelho

C/109 Gris/Cinza

C/111 Amarillo/Amarelo

C/112 Burdeos/Bordô

C/116 Naranja/Laranja





### 750400 GAMO

SARGA ELÁSTICA  
SARJA ELÁSTICA  
245gr/m<sup>2</sup>  
65%PES 33%CO 2%EA



UNISEX  
BERMUDA MULTIBOLSILLOS  
BERMUDA MULTIBOLSOS

34-62  
C/001 Negro/Preto  
C/101 Blanco/Branco  
C/104 Marino/Marinho  
C/109 Gris/Cinza  
C/110 Beige  
C/149 Verde caqui  
C/159 Azul navy

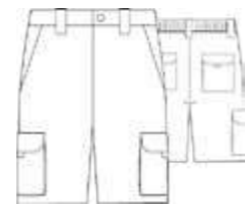

Tejido hidrofugado.  
Tecido hidrófugo.  
Elástico en los laterales.  
Elástico nas laterais.



C/001

C/101



C/104

C/109

C/110

C/149

C/159

### 7504C1 COMBINADO

SARGA ELÁSTICA  
SARJA ELÁSTICA  
245gr/m<sup>2</sup>  
65%PES 33%CO 2%EA



UNISEX  
MULTIBOLSILLOS  
MULTIBOLSOS  
34-62

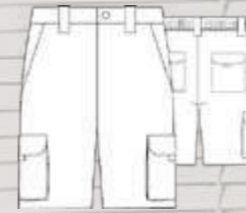

Tejido hidrofugado.  
Tecido hidrófugo.  
Elástico en los laterales.  
Elástico nas laterais.

**Elige el color de pantalón**  
(De la ref. 750400  
**y combina las tapetas y bolsillos**  
**con el color que prefieras.**

*Escolha a cor de bermuda*  
*(da ref. 750400) e combine as abas*  
*e bolsos com a cor que preferir.*

C/001 Negro/Preto

C/104 Marino/Marinho

C/105 Rojo/Vermelho

C/109 Gris/Cinza

C/111 Amarillo/Amarelo

C/112 Burdeos/Bordô

C/116 Naranja/Laranja



### 750200 ARCE

TEJIDO ELÁSTICO T400  
TECIDO ELÁSTICO T400  
245gr/m<sup>2</sup>  
68%PES 28%CO 4%EA

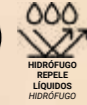
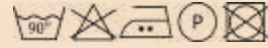

UNISEX  
MULTIBOLSILLOS  
MULTIBOLSOS  
34-62  
C/001 Negro/Preto  
C/101 Blanco/Branco  
C/104 Marino/Marinho  
C/109 Gris/Cinza  
C/110 Beige  
C/149 Verde caqui  
C/159 Azul navy



Tejido hidrofugado.  
Tecido hidrófugo.  
Goma en cintura trasera.  
Elástico na cintura traseira.  
Refuerzo en entrepierna.  
Reforço traseiro.  
2 bolsillos franceses costados.  
2 bolsos franceses laterais.  
4 bolsillos parche.  
4 bolsos emblema.  
108 cm  
H2 SEMI AJUSTADA/SEMI JUSTA



### ELASTICIDAD COMODIDAD RESISTENCIA.



- Muy elástico.
- Alto confort en la mezcla del tejido con el diseño de la prenda.
- Buen control de la humedad.
- Tratamiento anti manchas.
- Bastante elástico.

### ELASTICIDADE CONFORTO RESISTÊNCIA

- Bastante elástico.
- Alto conforto na mistura do tecido com o design do artigo.
- Bom control de humedado.
- Tratamento anti-manchas.

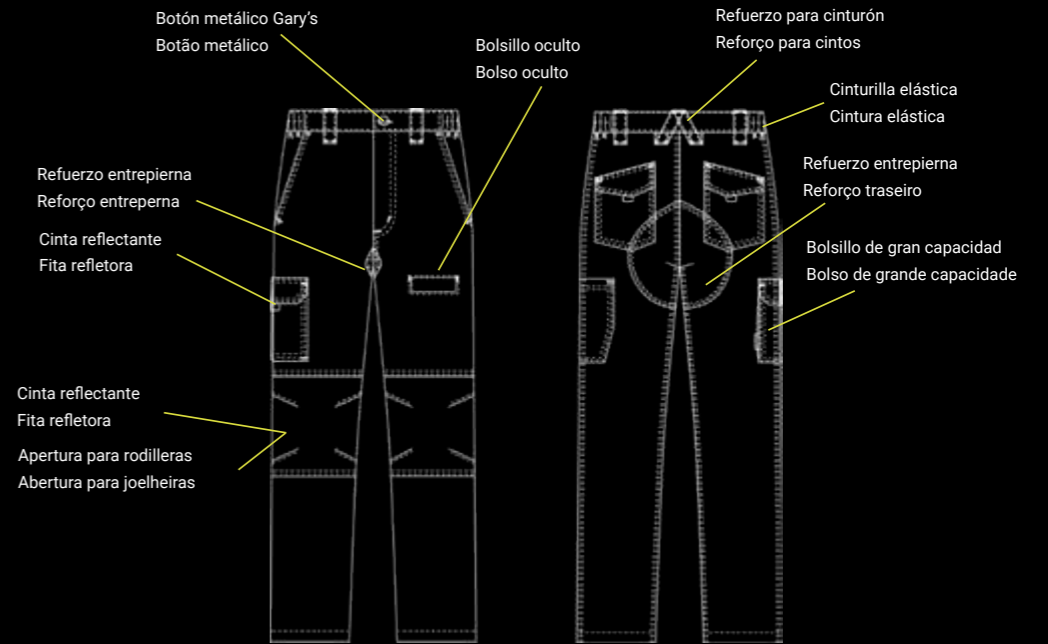

### 7502C1

TEJIDO ELÁSTICO T400

TECIDO ELÁSTICO T400

245gr/m<sup>2</sup>

68%PES 28%CO 4%EA

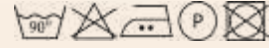

UNISEX

MULTIBOLSILLOS

MULTIBOLSOS

34-62

C/001 Negro/Preto

C/101 Blanco/Branco

C/104 Marino/Marinho

C/109 Gris/Cinza

C/110 Beige

C/149 Verde caqui

C/159 Azul navy



Tejido hidrofugado.

Tecido hidrófugo.

Posibilidad de combinar tapetas.

Posibilidade de combinar abas.

#### Elige el color de pantalón

(De la ref. 750200)

**y combina las tapetas y bolsillos con el color que prefieras.**

*Escolha a cor de calça*

*(da ref. 750200 e combine as*

*abas e bolsos com a cor que*

*preferir.*

C/001 Negro/Preto

C/104 Marino/Marinho

C/105 Rojo/Vermelho

C/109 Gris/Cinza

C/111 Amarillo/Amarelo

C/112 Burdeos/Bordô

C/116 Naranja/Laranja





**7502BR  
CON BANDAS REFLECTANTES  
COM FAIXAS REFLETORAS**

TEJIDO ELÁSTICO T400  
TECIDO ELÁSTICO T400  
245gr/m<sup>2</sup>  
68%PES 28%CO 4%EA



UNISEX  
MULTIBOLSILLOS  
MULTIBOLSOS

34-62  
C/001 Negro/Preto  
C/101 Blanco/Branco  
C/104 Marino/Marinho  
C/109 Gris/Cinza  
C/110 Beige  
C/149 Verde caqui  
C/159 Azul navy

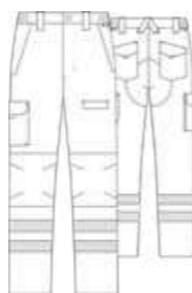

Tejido hidrofugado.  
Tecido hidrófugo.  
Bandas reflectantes.  
Faixas refletoras.



**7502CB COMBINADO  
CON BANDAS REFLECTANTES  
COMBINADO COM FAIXAS REFLETORAS**

TEJIDO ELÁSTICO T400  
TECIDO ELÁSTICO T400  
245gr/m<sup>2</sup>  
68%PES 28%CO 4%EA



UNISEX  
MULTIBOLSILLOS  
MULTIBOLSOS

34-62  
C/001 Negro/Preto  
C/101 Blanco/Branco  
C/104 Marino/Marinho  
C/109 Gris/Cinza  
C/110 Beige  
C/149 Verde caqui  
C/159 Azul navy



Tejido hidrofugado.  
Tecido hidrófugo.  
Bandas reflectantes.  
Faixas refletoras.

**Elige el color de pantalón  
(De la ref. 7502BR)  
y combina las tapetas y bolsillos con el color que prefieras.**

*Escolha a cor de calça  
(da ref. 7502BR e combine as abas e bolsos com a cor que preferir.*

C/001 Negro/Preto

C/104 Marino/Marinho

C/105 Rojo/Vermelho

C/109 Gris/Cinza

C/111 Amarillo/Amarelo

C/112 Burdeos/Bordô

C/116 Naranja/Laranja



### 750300 ARCE

TEJIDO ELÁSTICO T400  
TECIDO ELÁSTICO T400  
245gr/m<sup>2</sup>  
68%PES 28%CO 4%EA

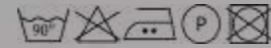

UNISEX  
BERMUDA MULTIBOLSILLOS  
BERMUDA MULTIBOLSOS  
34-62

C/001 Negro/Preto  
C/101 Blanco/Branco  
C/104 Marino/Marinho  
C/109 Gris/Cinza  
C/110 Beige  
C/149 Verde caqui  
C/159 Azul navy



Tejido hidrofugado.  
Tecido hidrófugo.  
Goma en costados.  
Elástico nas laterais.  
Refuerzo en entrepierna.  
Reforço entrepernas.  
2 bolsillos francés costados.  
2 bolsos franceses laterais.  
4 bolsillos parche.  
4 bolsos emblema.  
H2 SEMI AJUSTADA/SEMI JUSTA



C/001

C/101



C/104

C/109

C/110

C/149

C/159

### 7503C1 COMBINADO

TEJIDO ELÁSTICO T400  
TECIDO ELÁSTICO T400  
245gr/m<sup>2</sup>  
68%PES 28%CO 4%EA

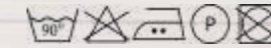

UNISEX  
BERMUDA MULTIBOLSILLOS  
BERMUDA MULTIBOLSOS  
34-62

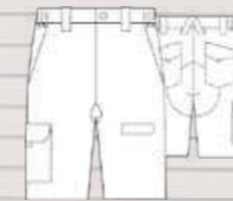

Tejido hidrofugado.  
Tecido hidrófugo.  
Goma en costados.  
Elástico nas laterais.  
Refuerzo en entrepierna.  
Reforço entrepernas.  
2 bolsillos francés costados.  
2 bolsos franceses laterais.  
4 bolsillos parche.  
4 bolsos emblema.  
H2 SEMI AJUSTADA/SEMI JUSTA

**Elige el color de pantalón**  
(De la ref.750300  
**y combina las tapetas y bolsillos con el color que prefieras.**

*Escolha a cor de bermuda  
(da ref. 750300) e combine as  
abas e bolsos com a cor que  
preferir.*

C/001 Negro/Preto

C/104 Marino/Marinho

C/105 Rojo/Vermelho

C/109 Gris/Cinza

C/111 Amarillo/Amarelo

C/112 Burdeos/Bordô

C/116 Naranja/Laranja





C/001

C/101



C/104

C/107



C/109

C/110

### 850002

INTERLOCK

150gr/m<sup>2</sup>

100%PES



MUJER/MULHER  
XS-4XL

C/001 Negro/Preto  
C/101 Blanco/Branco  
C/104 Marino/Marinho  
C/107 Celeste  
C/109 Gris/Cinza  
C/110 Beige



Anti-olor.  
Anti-odores.  
Resistente a la humedad.  
Resistência à humidade.  
Transpirable.  
Transpirável.  
Secado rápido.  
Secagem rápida.

Certificado por **TUV**  
SUD





C/001

C/101



C/104

C/107



C/109

C/110

**850001**  
INTERLOCK  
150gr/m<sup>2</sup>  
100%PES



HOMBRE/HOMEM  
XS-8XL

C/001 Negro/Preto  
C/101 Blanco/Branco  
C/104 Marino/Marinho  
C/107 Celeste  
C/109 Gris/Cinza  
C/110 Beige



Anti-olor.  
Anti-odores.  
Resistente a la humedad.  
Resistência à humidade.  
Transpirable.  
Transpirável.  
Secado rápido.  
Secagem rápida.

Certificado por **TUV**  
SUD



**312200**  
**BOTE SPRAY HIDRÓFUGO**  
 EMBALAGEM SPRAY HIDRÓFUGO

# HIDRÓFUGO

Stain-resistant  
 PROTECTOR TEXTIL

## PROTEGE TU UNIFORME

- Aplica el spray uniformemente sobre la superficie textil que deseas proteger.
- Deja que el producto se seque completamente, lo cual puede tardar hasta 8 horas.
- Una vez seco, el resultado será una capa protectora que repele líquidos, manteniendo tu ropa y tejidos protegidos de derrames y manchas líquidas.
- 500 ml. Capacidad para muchas aplicaciones.

## PROTEJA O SEU UNIFORME

- Aplicar o spray de forma uniforme sobre a superfície têxtil que se deseja proteger.
- Deixar que o produto seque completamente, o que pode acontecer até 8 horas.
- Depois de seco, o resultado final será uma capa protetora que repele os líquidos, mantendo a sua roupa e tecidos protegidos de derrames e nódoas líquidas.
- 500ml. Capacidade para muitas aplicações.



PREVIENE EL CRECIMIENTO MICROBIANO  
 FACILITA LA LIMPIEZA  
 ALARGA LA VIDA ÚTIL DEL TEJIDO  
 DERMATOLÓGICAMENTE TESTADO

PREVINE O CRESCIMENTO MICROBIANO  
 FACILITA A LIMPEZA  
 PROLONGA A VIDA ÚTIL DO TECIDO  
 TESTADO DERMATOLOGICAMENTE



500 ml

## TABLA DE MEDIDAS | TABELA DE MEDIDAS

ESTAS MEDIDAS SON TOMADAS A LA PERSONA PARA ASIGNARLE LA TALLA APROPIADA.  
 ESTAS MEDIDAS FORAM TOMADAS A CADA PESSOA PARA LHE PROPORCIONAR A SUA MEDIDA APROPRIADA.

### CM. MEDIDAS BASE MUJER: PRENDAS SUPERIORES Y PANTALÓN MEDIDAS-BASE MULHER: PEÇAS SUPERIORES E CALÇA

TALLAS TALLAS	P				M				G				SG			
	XXS	XS	S	M	L	XL	XXL	3XL								
	34	36	38	40	42	44	46	48	50	52	54	56	58	60	62	64
PECHO PEITO	78-81	82-85	86-89	90-93	94-97	98-101	102-105	106-109	110-113	114-117	118-121	122-125	126-129	130-133	134-137	138-141
CINTURA CINTURA	60	64	68	72	76	80	84	88	92	96	100	104	108	112	116	120
CADERA ANCA	84	88	92	96	100	104	108	112	116	120	124	128	132	136	140	144

### CM. MEDIDAS BASE HOMBRE MEDIDAS-BASE HOMEM

TALLAS TALLAS	P				M				G				SG		
	XXS	XS	S	M	L	XL	XXL	3XL							
	40	42	44	46	48	50	52	54	56	58	60	62	64	60	62
PECHO PEITO	78-81	82-85	86-89	90-93	94-97	98-101	102-105	106-109	110-113	114-117	118-121	122-125	126-129	130-133	134-137
CINTURA CINTURA	66	70	74	78	82	86	90	94	98	102	106	110	114	118	122
CADERA ANCA	78	82	86	90	94	98	102	106	110	114	118	122	126	130	134

### CM. MEDIDAS BASE PANTALÓN HOMBRE Y UNISEX MEDIDAS-BASE CALÇA HOMEM E UNISEX

TALLAS	TALLAS	XXS	XS	S	M	L	XL	2XL	3XL							
		34	36	38	40	42	44	46	48	50	52	54	56	58	60	62
CINTURA	CINTURA	68	72	76	80	84	88	92	96	100	104	108	112	116	120	124

### CM. MEDIDAS PLUS SIZE MEDIDAS-PLUS SIZE

TALLAS	TALLAS	4XL	5XL	6XL	7XL	8XL
PECHO	PEITO	138-141	142-145	146-149	150-153	154-157
CINTURA	CINTURA	126	130	134	138	142
CADERA	ANCA	138	142	146	150	154



# ¿TIENES UNA IDEA?

Nosotros la hacemos realidad

*Tens uma ideia?*

*Nós tornamo-la possível*

En Gary's convertimos cualquier diseño que imagines en una creación única y exclusiva. Nos especializamos en estampados personalizados, patrones a medida, personalización de fornituras, bordados y serigrafía, asegurándonos de que cada detalle refleje tu estilo y visión. Con una amplia experiencia y un equipo comprometido con la excelencia, trabajamos codo a codo contigo para transformar conceptos en productos de alta calidad que destacan por su originalidad.

No importa si tu idea es ambiciosa o innovadora; nuestra pasión por el diseño y la personalización nos impulsa a superar los límites de la imaginación. Cada proyecto es una oportunidad para explorar nuevas tendencias y técnicas, garantizando resultados que no solo cumplen, sino que superan tus expectativas.

Visita nuestra web para descubrir más sobre nuestros productos, servicios y catálogos, donde encontrarás inspiración y soluciones adaptadas a tus necesidades. Además, síguenos en redes sociales para estar al tanto de nuestras últimas novedades, promociones exclusivas y proyectos inspiradores.

Con nosotros, tu idea cobra vida con la calidad y el detalle que merece. ¡Hagamos posible lo inimaginable juntos!

*Na Gary's, transformamos qualquer design que você imagina numa criação única e exclusiva. Somos especializados em estampados personalizados, padrões sob medida, personalização de fornituras, bordados e serigrafia, garantindo que cada detalhe reflita seu estilo e visão. Com ampla experiência numa equipa comprometida com a excelência, trabalhamos lado a lado consigo para transformar conceitos em produtos de alta qualidade que se destacam pela originalidade.*

*Não importa se sua ideia é ambiciosa ou inovadora; a nossa paixão pelo design e personalização impulsiona-nos a superar os limites da imaginação. Cada projeto é uma oportunidade para explorar novas tendências e técnicas, garantindo resultados que não apenas atendem, mas superam as suas expectativas.*

*Visite o nosso site para saber mais sobre os nossos produtos, serviços e catálogos, onde você encontrará inspiração e soluções adaptadas às suas necessidades. Além disso, siga-nos nas redes sociais para ficar informado das nossas últimas novidades, promoções exclusivas e projetos inspiradores.*

*Conosco, a sua ideia ganha vida com a qualidade e o detalhe que merece. Vamos tornar possível o inimaginável!*

**SACA TU LADO MÁS CREATIVO**  
**MOSTRE O SEU LADO MAIS CRIATIVO**

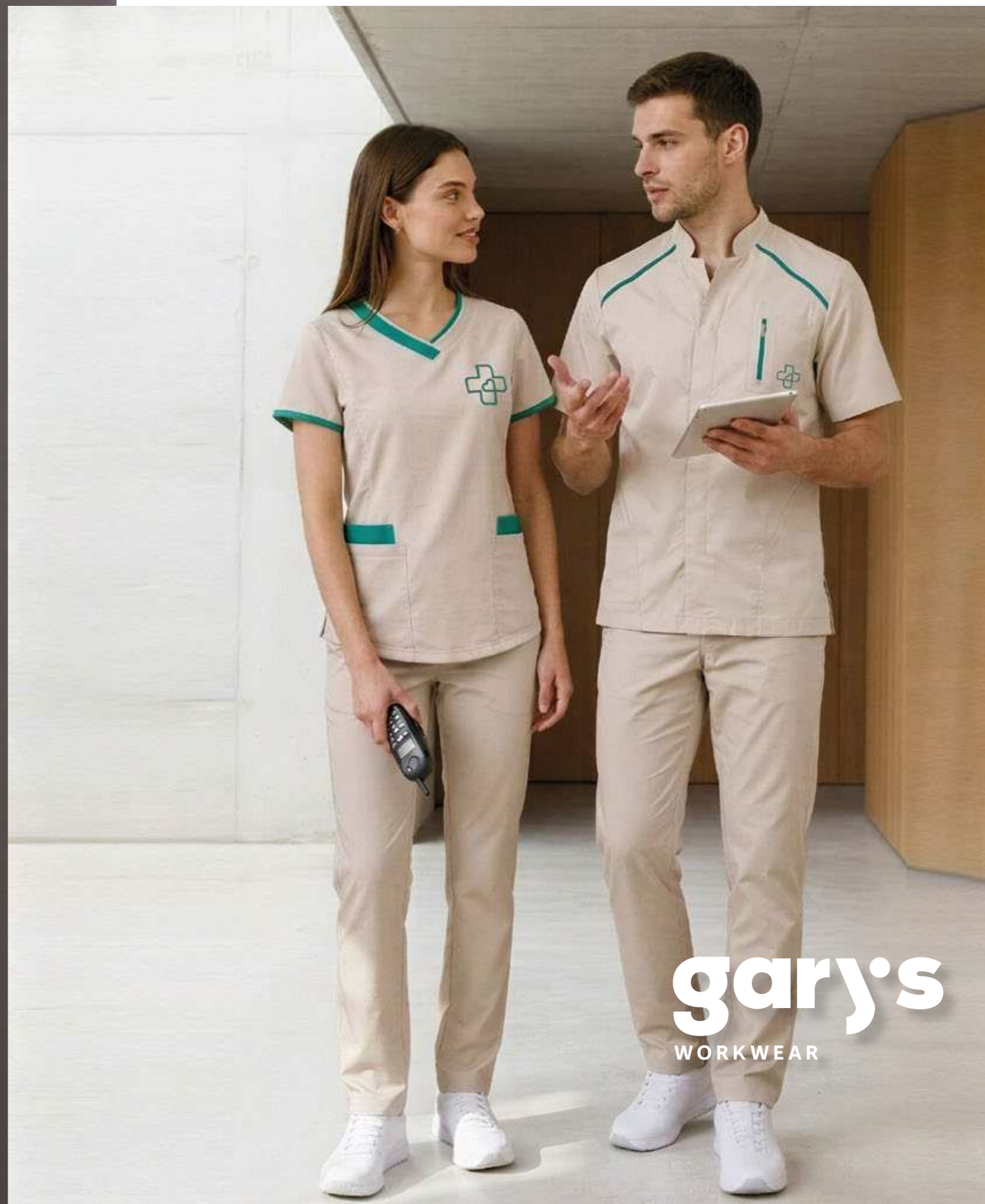

**gary's**  
WORKWEAR

# SIMBOLOGÍA DE TEJIDOS

## SIMBOLOGÍA DE TECIDOS

	ECOLYPTUS		PUNTO MALHA
	ELASTÓMERO		PUNTO FINO MALHA FINA
	EXTRAFIBER		CREPÉ CREPE
	EXTRAFIBER FINE		PUNTO CREPÉ GRUESO MALHA CREPE GROSSO
	INTERLOCK		PUNTO NATUREWEAR MALHA NATUREWEAR
	IRIS		PVC
	JASPER		REJILLA REDE
	MICROFIBRA		RIZO
	MICROFIBRA 360		SARGA SARJA
	MICROFIBRA 360 VIGORÉ		SARGA ELASTÁN SARJA ELASTÁN
	MICROFIBRA RECICLADA		SARGA TECNIC 400 SARJA TECNIC 400
	NITRILO		SATÉN ALGODÓN CETÍM DE ALGODÃO
	OXFORD		SOREMA
	PEACH		TECNO
	PLANA GRUESA PLANA GROSSA		TEJANO DENIM
	PLANA ELÁSTICA		VAQUERO ELÁSTICO DENIM ELÁSTICO
	PLANA BIELÁSTICA		VAQUERO CASDY DENIM CASDY
	PLANA		VAQUERO PIEL DENIM PELE
	PLANA MARROQUINE		VICHY
	PLANA POLIESTER		VINILO VINIL
	POLIURETANO		X.LINEN
	POLIPROPILENO		
	POPELÍN POPELINA		

## ÍNDICE

REF.	PAG.	REF.	PAG.	REF.	PAG.	REF.	PAG.	REF.	PAG.
▼ 100003	272	— 446200	400	⊕ 600085	41	● 617500	79	○ 700087	313
▼ 100004	271	● 446500	283	⊕ 600086	47	○ 617800	86	○ 700088	313
⊙ 102500	368	● 446600	282	⊕ 600087	28	○ 617901	207	○ 700501	345
⊙ 102600	368	□ 447500	402	⊕ 600088	49	□ 623500	212	● 700600	319
⊙ 102700	367	● 447600	286	⊕ 600089	19	□ 623600	213	□ 700800	383
⊙ 102800	373	● 447700	287	⊕ 600091	16	● 634700	248	□ 700801	383
⊙ 102900	373	— 449500	405	≡ 600092	194	● 634800	140	● 702400	320
⊙ 103100	370	● 450800	155	⊕ 600093	18	● 635500	139	⊕ 702500	329
⊙ 103200	371	● 450900	155	● 600094	89	▼ 647000	177	J 702600	328
⊙ 103300	374	● 486000	387	● 600095	59	□ 650101	209	≡ 702900	324
◆ 115000	386	□ 486200	387	⊕ 600096	38	⊗ 651600	243	■ 703100	349
△ 116500	268	● 500031	93	● 600097	92	▼ 652000	175	▽ 703200	350
⊙ 120001	378	⊕ 500032	33	● 600098	67	● 652200	123	● 703600	317
⊙ 120002	380	● 500033	27	● 600099	94	● 652500	99	⊕ 704200	322
⊙ 120003	381	⊕ 500034	34	● 600101	61	⊗ 652600	242	≡ 704500	324
⊙ 120004	379	● 500035	186	⊕ 600102	51	● 652800	98	○ 704600	315
⊙ 120005	376	⊕ 500036	33	● 600103	58	● 652900	97	● 704700	304
△ 123000	389	● 500037	27	⊕ 600104	21	● 653200	101	● 704800	309
◆ 124000	388	⊕ 500038	35	⊕ 600105	17	● 655100	116	X 704900	330
△ 125000	387	□ 511101	223	⊕ 600106	40	● 655200	109	□ 711101	346
— 126100	391	□ 511102	224	● 600107	69	● 656200	203	■ 750100	412
⊙ 126200	394	▼ 522000	174	● 600108	185	● 656400	203	□ 750200	420
◆ 126300	390	□ 530101	217	● 600109	29	□ 657200	216	□ 750300	426
⊙ 126400	393	□ 531101	217	● 600111	25	J 657400	199	■ 750400	418
⊙ 126500	392	□ 534000	216	● 600112	95	● 658100	129	□ 772101	347
⊙ 200043	355	□ 540101	222	● 600113	23	⊕ 658900	180	▽ 780100	350
□ 200044	356	□ 541101	221	● 600114	24	● 659400	118	▼ 780200	351
□ 200045	359	□ 550000	408	≡ 600115	195	● 659500	112	▼ 780300	351
□ 200046	361	X 550006	251	● 600116	91	● 659600	77	⊕ 800041	179
▲ 200047	364	● 552800	249	● 600117	170	● 660800	132	□ 846101	233
▲ 200048	365	● 561200	173	J 600118	201	● 660900	138	∞ 850001	431
□ 200055	354	● 570101	384	● 600119	141	● 661200	130	∞ 850002	429
□ 200056	362	□ 570200	384	○ 600121	85	≡ 661400	190	∞ 850004	266
□ 200057	353	□ 571101	220	○ 600122	84	● 661600	122	● 850007	267
⊙ 202300	348	□ 575000	410	● 600123	255	● 661800	104	▼ 950008	273
⊙ 203500	348	□ 585000	406	● 600124	134	● 662200	75	≡ 950011	240
● 203600	339	▲ 595100	235	● 600125	136	○ 662400	87	◆ 115AT0	386
X 203900	338	● 596900	261	● 600126	137	● 662500	105	■ 7501BR	416
□ 213100	357	● 600022	62	● 600127	141	● 662700	124	■ 7501C1	414
■ 260014	275	● 600023	63	● 600128	135	□ 662801	206	■ 7501CB	417
312200	432	○ 600025	82	□ 602101	231	□ 671101	230	□ 7502BR	424
■ 350001	265	● 600026	256	□ 603000	229	● 700016	340	□ 7502C1	422
■ 350002	263	X 600027	252	□ 605000	215	∞ 700018	334	□ 7502CB	425
■ 350300	264	● 600029	245	□ 607201	208	∞ 700021	335	□ 7503C1	427
□ 357100	227	● 600031	64	□ 607400	210	● 700024	340	■ 7504C1	419
390001	277	○ 600035	83	□ 607700	218	● 700036	310	□ 7733G0	343
390002	277	≡ 600037	238	□ 608200	211	● 700041	258	□ 773G00	344
390003	277	≡ 600039	237	□ 608300	383	● 700044	332		
390004	277	● 600041	247	□ 608301	383	● 700045	311		
□ 400000	403	● 600042	246	● 609600	103	○ 700047	314		
● 400007	167	● 600051	163	● 609900	125	● 700048	333		
● 400008	166	● 600052	164	□ 610100	210	≡ 700049	337		
● 400022	290	■ 600054	275	□ 610300	219	X 700051	331		
● 400023	291	X 600059	253	● 610600	100	X 700052	336		
□ 401000	403	● 600064	71	● 610900	96	⊗ 700058	171		
□ 405000	404	● 600065	73	● 611500	154	● 700068	321		
— 405100	400	● 600071	144	● 612500	107	⊕ 700069	323		
— 408000	405	⊕ 600073	53	● 612600	116	⊕ 700074	300		
— 410000	399	⊕ 600074	43	● 613900	128	≡ 700076	326		
— 410100	399	● 600075	184	J 614100	201	⊕ 700077	294		
— 415000	396	● 600076	57	● 615200	157	⊕ 700078	297		
— 416000	398	⊕ 600077	45	● 615500	119	⊕ 700079	298		
▲ 420000	401	⊕ 600079	37	● 615600	113	⊕ 700081	302		
▲ 421000	401	⊕ 600081	50	⊕ 615700	181	⊕ 700082	295		
□ 422000	402	● 600082	60	● 616300	132	● 700083	306		
□ 435000	403	● 600083	68	≡ 616900	191	● 700084	316		
— 446100	399	≡ 600084	197	● 617200	131	≡ 700085	327		



**gary's**  
WORKWEAR

*co-creating  
happier workplaces*

# gary's

WORKWEAR

[garysworkwear.com](http://garysworkwear.com)



*¡Escanéame!*



*Leía o QR!*



8429935709536

#### UNIFORMES GARY'S

Queda prohibida la reproducción total o parcial de este catálogo, así como su tratamiento de cualquier forma por cualquier medio sin el permiso expreso y por escrito de la empresa titular del copyright.

*É proibida a reprodução total ou parcial deste catálogo, assim como o seu tratamento de qualquer forma ou por qualquer meio sem o consentimento expreso e por escrito da empresa titular do copyright.*